DE AVONTUREN VAN DE MINI-MENSJES

3

# SOLDATEN UIT HET VERLEDEN

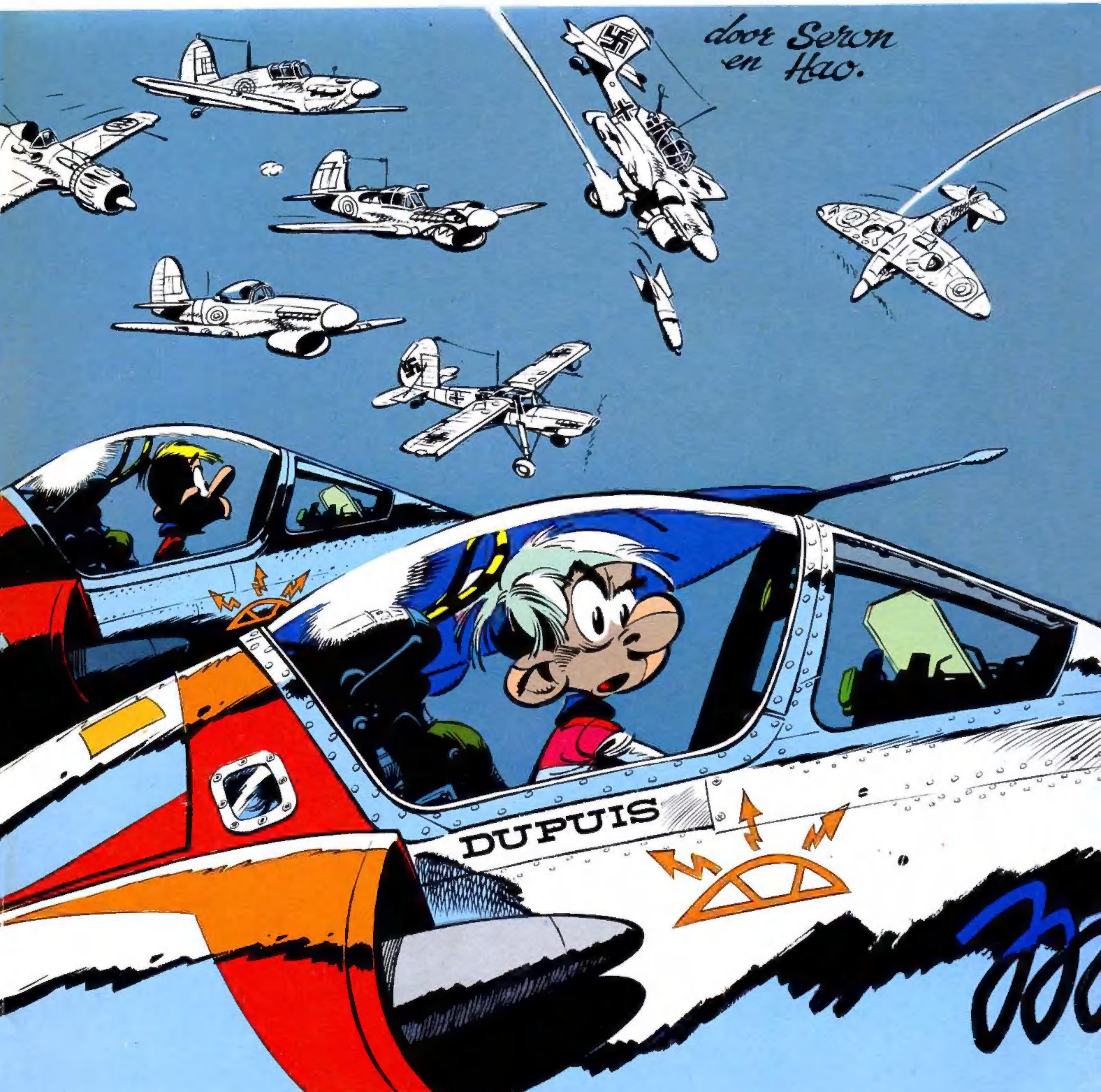

# SOLDATEN UIT HET VERLEDEN

door SERON
en HAO.

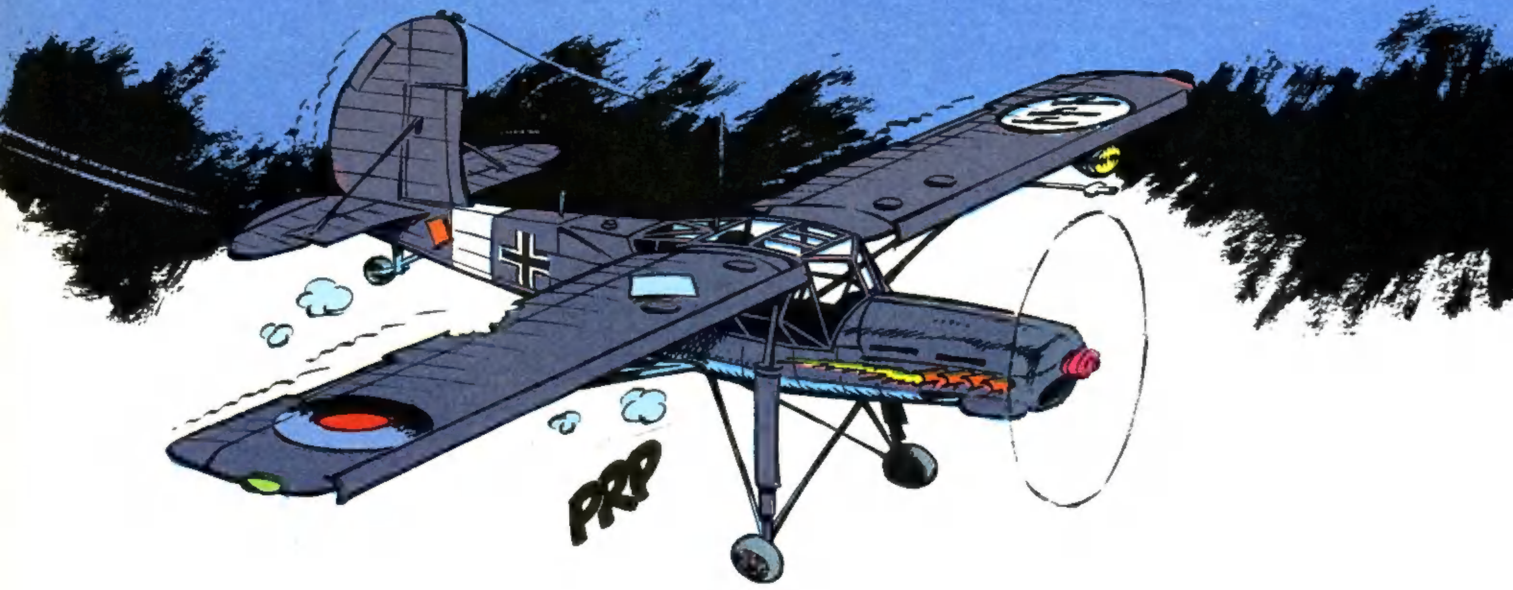


DUPUIS

SITTARD BRUSSEL

I.S.B.N. 90-314-0355-5

© 1977 BY SERON EN HAO AND UITGEVERIJ JEAN DUPUIS, N. V. — ALLE RECHTEN VOORBEHOUDEN.

JA HOOR, DIT IS WEL DEGELIJK EEN FIESELER STORCH UIT DE LAATSTE OORLOG, DIE JE DAAR OVER DE ZEE ZIET VLIEGEN ...
POEF
KLANG KLANG KLANG
'T IS HIER FLAKBIJ. DAAR ZIJN DIE ROTSEN ...
VROEP
RAK
HOU JE AUGEN OPEN! ZE MOETEN ZICH HIER FERSJCHOOJLEN! ...
YES, FRITS, MAAR WHERE? THAT'S THE QUESTION ...
ZEKER IN EEN FAN DIE ROTSSJPLETEN ...
NOU, WROTSSPLETEN ZAÄJN ER GENOEG!
RAK

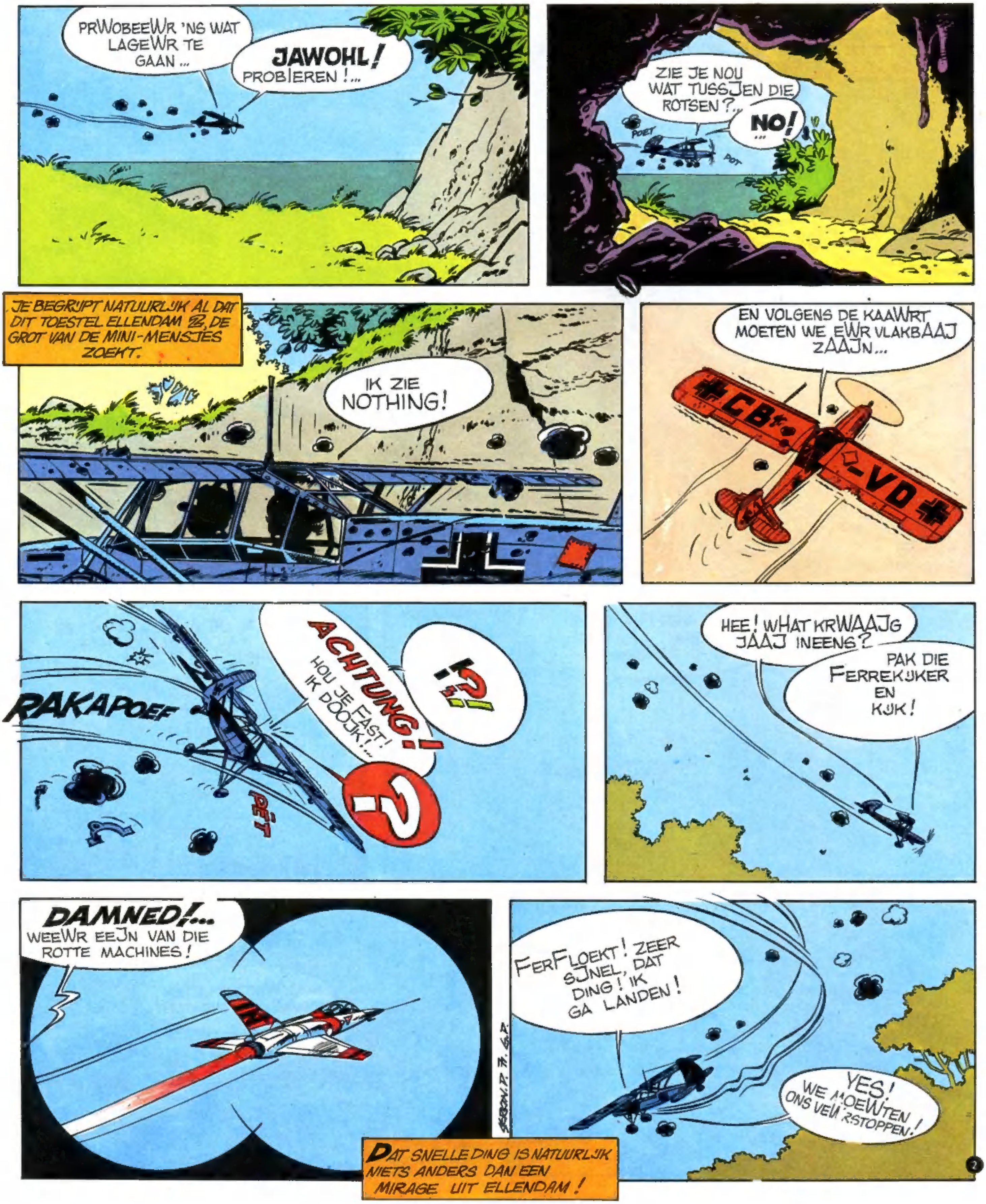
PRWOBEEWR 'NS WAT LAGEWR TE GAAN ...
JAWOHL! PROBIEREN !...
ZIE JE NOU WAT TUSSJEN DIE ROTSEN ?...
NO! ...
POET
POT
JE BEGRIJPT NATUURLIJK AL DAT DIT TOESTEL ELLENDAM Ⅱ, DE GROT VAN DE MINI-MENSJES ZOEKT.
IK ZIE NOTHING!
EN VOLGENS DE KAAWRT MOETEN WE EWR VLAKBAAJ ZAAJN...
CB-VD
RAKAPOEF
ACHTUNG!
HOU JE FAST! IK DOOJK!...
PËT
HEE! WHAT KRWAAJG JAAJ INEENS?
PAK DIE FERREKIJKER EN KIJK!
DAMNED!... WEEWR EEJN VAN DIE ROTTE MACHINES!
FERFLOEKT! ZEER SJNEL, DAT DING! IK GA LANDEN!
YES! WE MOEWTEN ONS VEWRSTOPPEN!
DAT SNELLE DING IS NATUURLIJK NIETS ANDERS DAN EEN MIRAGE UIT ELLENDAM!

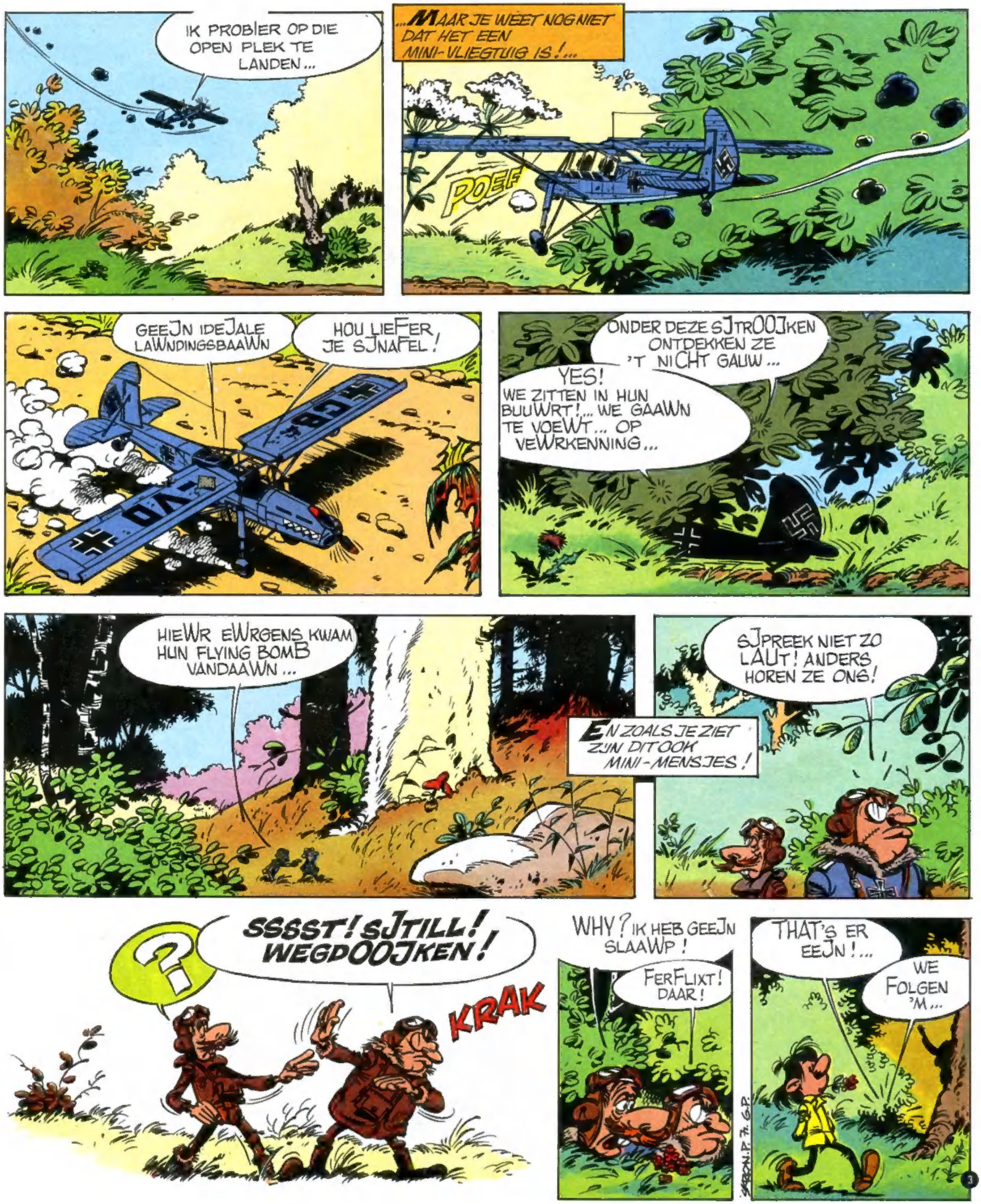
IK PROBIER OP DIE OPEN PLEK TE LANDEN...
...MAAR JE WEET NOG NIET DAT HET EEN MINI-VLIEGTUIG IS!...
POEF
GEEJN IDEJALE LAWNDINGSBAAWN
HOU LIEFER JE SJNAFEL!
ONDER DEZE SJTROOJKEN ONTDEKKEN ZE 'T NICHT GAUW...
YES! WE ZITTEN IN HUN BUUWRT!... WE GAAWN TE VOEWT... OP VEWRKENNING...
HIEWR EWRGENS KWAM HUN FLYING BOMB VANDAAWN...
EN ZOALS JE ZIET ZIJN DIT OOK MINI-MENSJES!
SJPREEK NIET ZO LAUT! ANDERS HOREN ZE ONS!
?
SSSST! SJTILL! WEGDOOJKEN!
KRAK
WHY? IK HEB GEEJN SLAAWP!
FERFLIXT! DAAR!
THAT'S ER EEJN!...
WE FOLGEN 'M...

FOORZICHTIG!...
HIE GAAWT NAAWR DIE TOWREN! THAT IS...
IIIIIUUUUWW
?
ALWEEJR ZO'N FLYING BOMB!...
DIE ZIJN GROOSSE-MANOEUFRES AAN 'T HOUDEN...
'T LAAJKT OF HIE GAAWT LAWNDEN!...
JA... DAT ZIJN FAST OP AFSJTAND BESJTUURDE WAPENS... KOM MEE... WE GAAN KIJKEN...
HURRY! COME ON, FRITZ!
JA, JA... IK BEN AUK DE JONGSTE NIET MEHR!
TOOJFEL! KIJK DAAR! EEN SJTARTBAHN OP 'T WATER...
YES... AND DE FLYING BOMB IS WEG!...
... GEEFT NIX... NEEM MAAR FAST 'N FOTO!
GOOD!
... EJVEN DE FILM TRWANSPOWRTEWREN EN IK BEN KLAAWR...
KLAP
MAAHR... KIJK DAAHR!!!
WHAT?

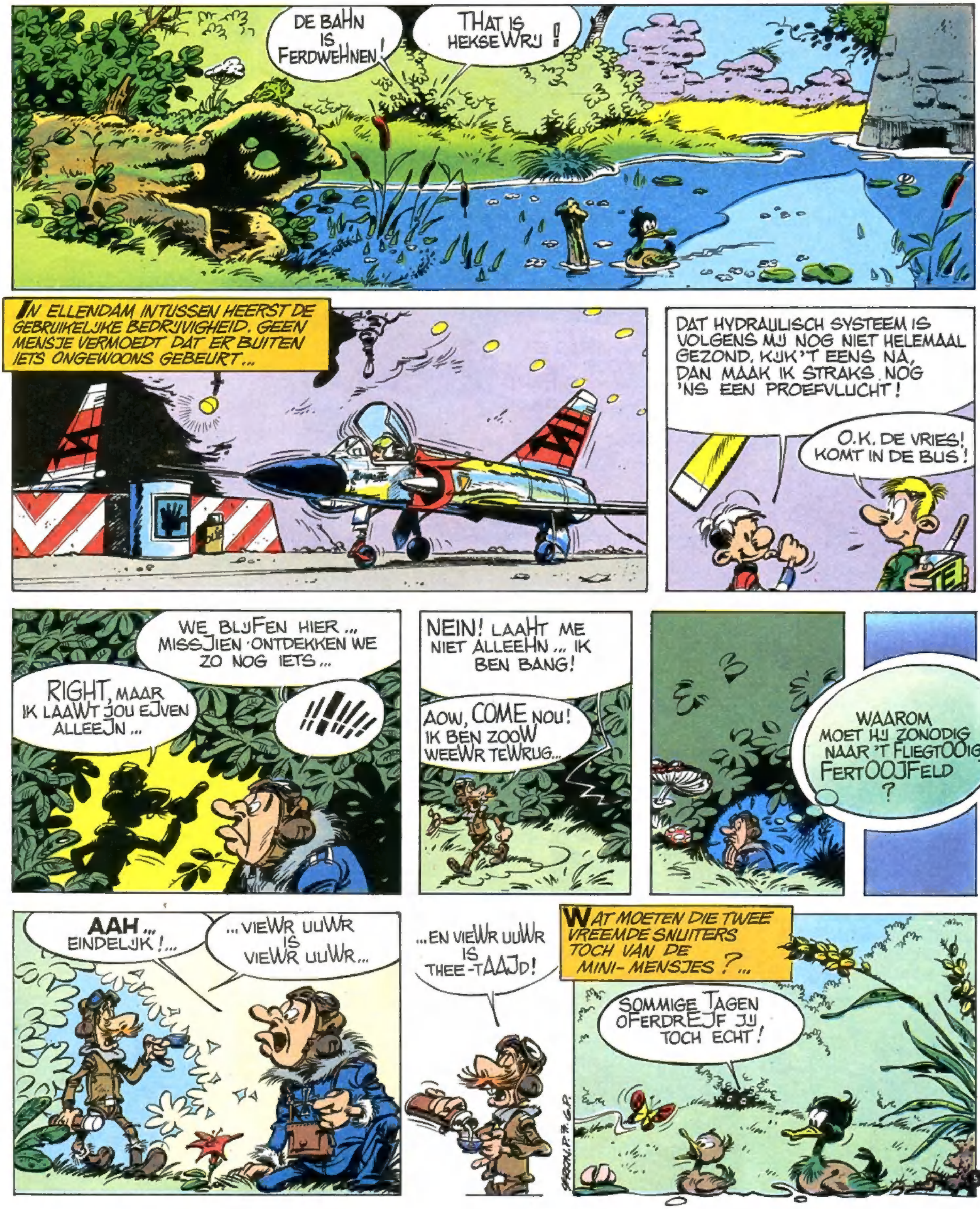
DE BAHN IS FERDWEHNEN!
THAT IS HEKSEWRIJ!
IN ELLENDAM INTUSSEN HEERST DE GEBRUIKELIJKE BEDRIJVIGHEID. GEEN MENSJE VERMOEDT DAT ER BUITEN IETS ONGEWOONS GEBEURT...
DAT HYDRAULISCH SYSTEEM IS VOLGENS MIJ NOG NIET HELEMAAL GEZOND. KIJK 'T EENS NA, DAN MAAK IK STRAKS NOG 'NS EEN PROEFVLUCHT!
O.K. DE VRIES! KOMT IN DE BUS!
WE BLIJFEN HIER... MISSJIEN ONTDEKKEN WE ZO NOG IETS...
RIGHT, MAAR IK LAAWT JOU EJVEN ALLEEJN...
NEIN! LAAHT ME NIET ALLEEHN... IK BEN BANG!
AOW, COME NOU! IK BEN ZOOW WEEWR TEWRUG...
WAAROM MOET HIJ ZONODIG NAAR 'T FLIEGTOOIG, FERTOOJFELD?
AAH... EINDELIJK!...
...VIEWR UUWR IS VIEWR UUWR...
...EN VIEWR UUWR IS THEE-TAAJD!
WAT MOETEN DIE TWEE VREEMDE SNUITERS TOCH VAN DE MINI-MENSJES?...
SOMMIGE TAGEN OFERDREJF JIJ TOCH ECHT!

...KLAARBLIJKELIJK WILLEN ZE MEER OVER HUN MINI-EVENKNIETJES TE WETEN KOMEN. EN 'T ZIJN NOGAL TWEE FELLE, WANT ZE BLIJVEN KOPPIG ZITTEN WACHTEN...
JE ZOUW D'R IETS VAN KWRAAJGEN... ER GEBEUWRT NIKS!
IK KRIJG ER OOK KNAP GENOEG FAN!
...HOEWEL DAT MISSCHIEN TOCH IETS KAN OPLEVEREN, WANT OP DAT MOMENT IN DE HANGARS VAN ELLENDAM...
EN, IS 'T GEFIKST?
YEP! VOLGENS MIJ WEL... EEN LOS CONTACTJE... VLIEG 'R MAAR 'NS EEN BLOKJE MEE OM...
METEEN... LAAT DE BAAN MAAR OPKOMEN!
O.K.!
BY JOVE, FRITZ, KAAJK!
DONNERWETTER! ONGELOOFLIJK! SJNEL! JE KAMERA!
SPLASH
EEN ONDEWRWATEWRBAAN! MOEWT JE MEEJMAWKEN!
KLIK
SJNEL, TOM! KIJK DAT DING! MAAHK FOTO'S, SJNEL!...
WHAT DENK JE DAT IK AAWN 'T DOEWN BEN? EIWEREN LEGGEN?
ALLRIGHT... IK HEB 'M!

VROOOOAAAARROAWW
DAT LAWAAI !! DAT ZIJN WERKTOOJGEN VAN DE TOOJFEL! SJNEL, NOG 'N FOTO!
ABER... MAAHK DIE FOTO DAN TOCH, MAJN !!...
DENK JE DAWT DAWT MAWKKELAAJK GAAWT, TEGELAAJK THEEDRWINKEN EN FOWTO'S NEEJMEN ?!...
ACH, TRINK DAJN JE THEE! DE FOTO'S NEEHM ICH DAJN ZELF WEL!
VOLGENS MIJ MANKEERT 'R NIKS MEER AAN ...
KLIK
KLIK
KLIK
DUIF VOOR TIL... ALLES O.K. ... IK LAND...
YOU'RE CLEAR TO LAND...

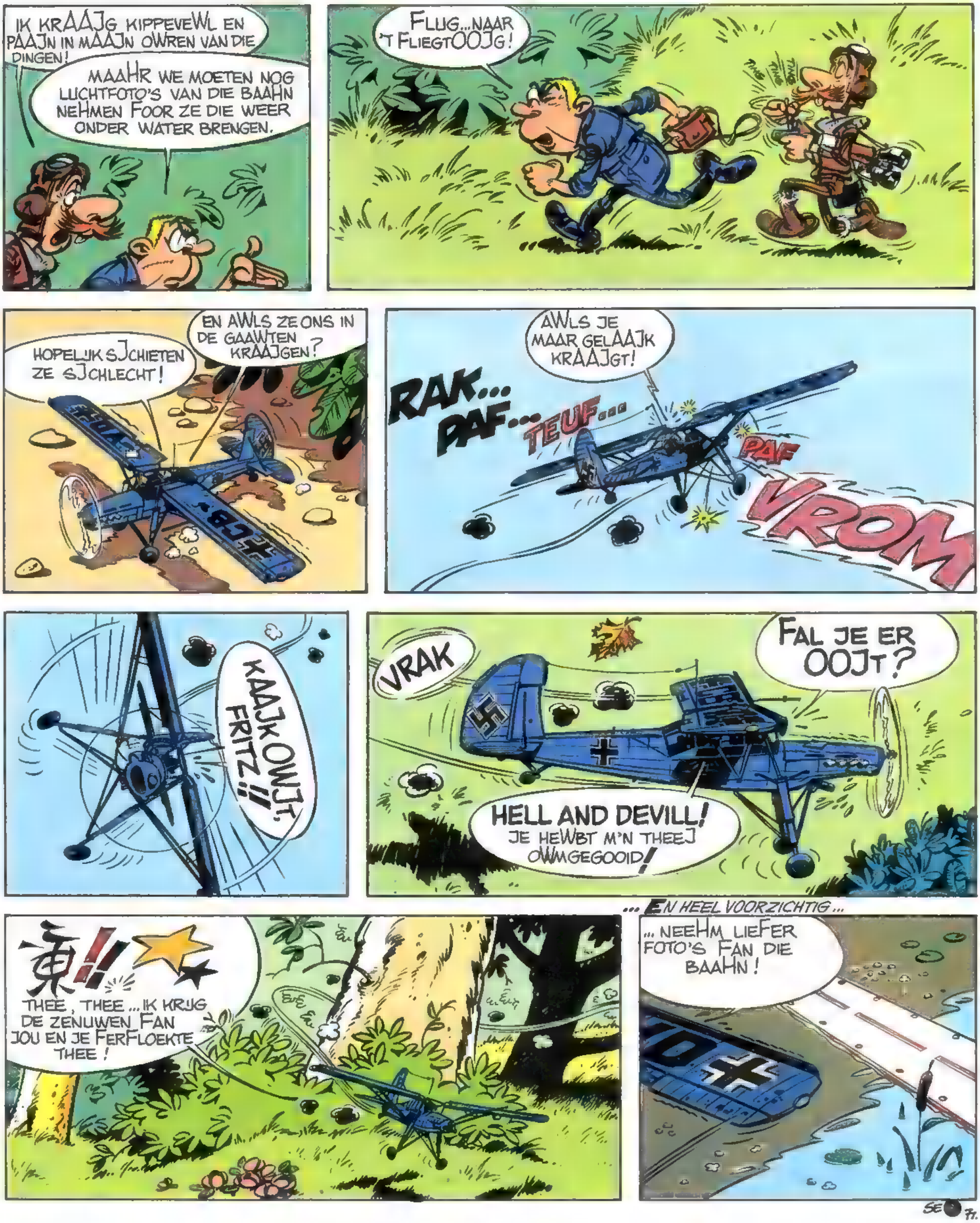
IK KRAAJG KIPPEVEWL EN PAAJN IN MAAJN OWREN VAN DIE DINGEN!
MAAHR WE MOETEN NOG LUCHTFOTO'S VAN DIE BAAHN NEHMEN FOOR ZE DIE WEER ONDER WATER BRENGEN.
FLUG...NAAR 'T FLIEGTOOJG!
HOPELIJK SJCHIETEN ZE SJCHLECHT!
EN AWLS ZE ONS IN DE GAAWTEN KRAAJGEN?
AWLS JE MAAR GELAAJK KRAAJGT!
RAK... PAF... TEUF...
PAF
VROM
KAAJK OWJT, FRITZ!!
VRAK
FAL JE ER OOJT?
HELL AND DEVILL! JE HEWBT M'N THEEJ OWMGEGOOID!
THEE, THEE... IK KRIJG DE ZENUWEN FAN JOU EN JE FERFLOEKTE THEE!
... EN HEEL VOORZICHTIG...
... NEEHM LIEFER FOTO'S FAN DIE BAAHN!

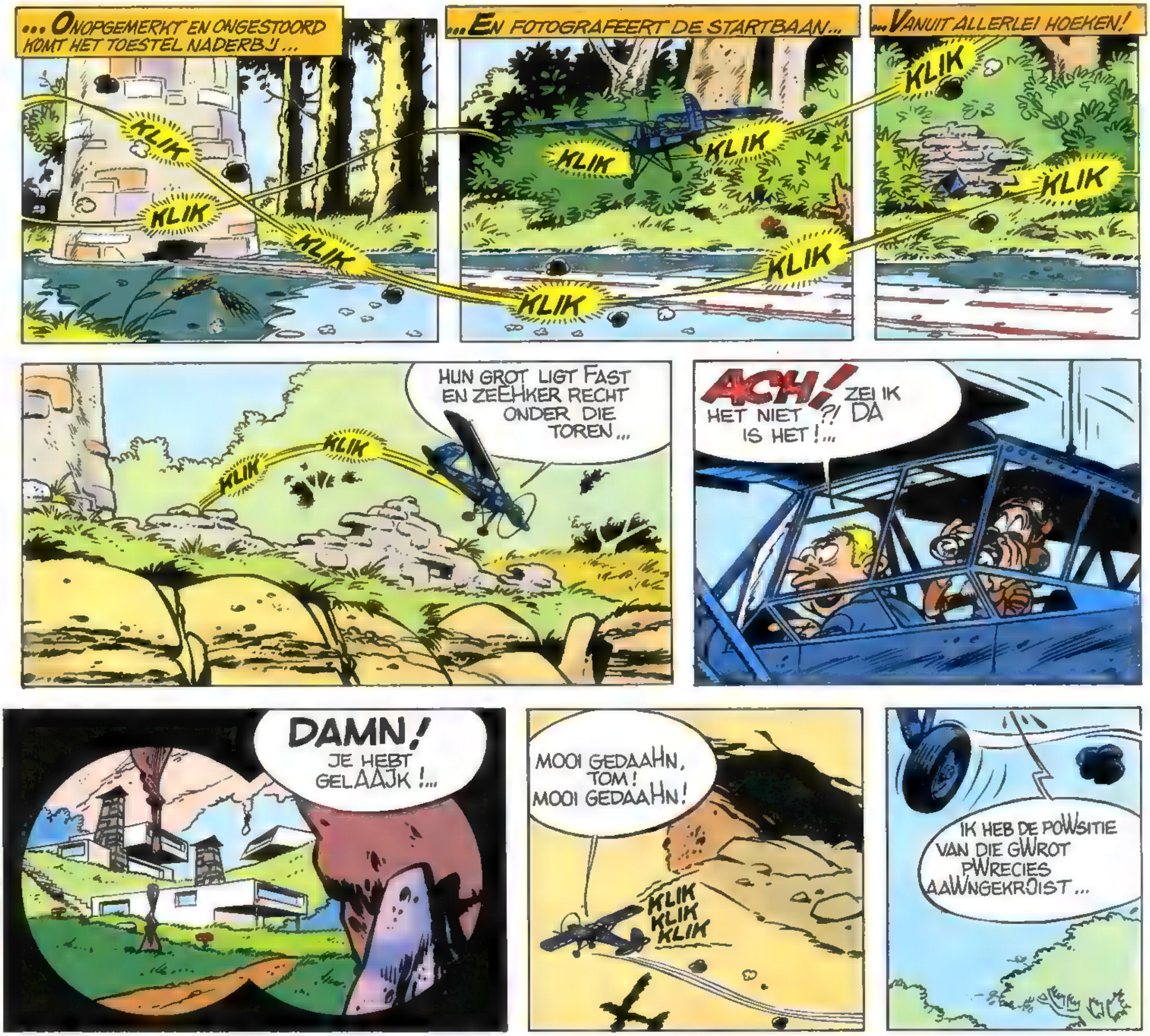

**FIESELER FI 156 STORCH**

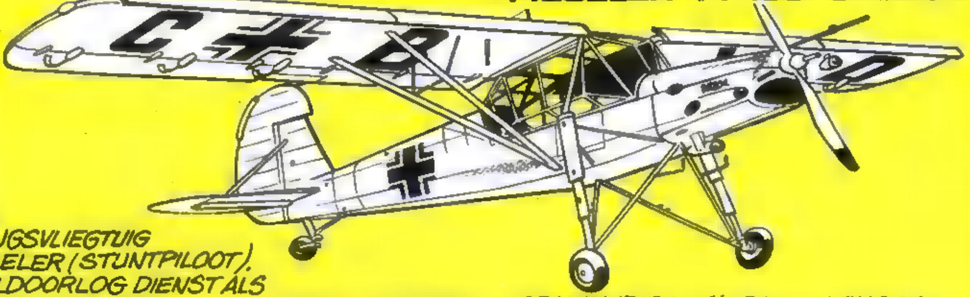

DE FIESELER STORCH, VERKENNINGSVLIEGTUIG ONTWORPEN DOOR GERHARD FIESELER (STUNTPILOOT). DEED TIJDENS DE LAATSTE WERELDOORLOG DIENST ALS WAARNEMER VOOR DE ARTILLERIE EN VOERDE ALLERLEI SOORTEN VERKENNINGSVLUCHTEN UIT.

EIGENSCHAPPEN: SPANWIJDTE: 14,20m. - LENGTE: 9,75m. - 1 ARGUS AS MOTOR VAN 240 PK. - MAX. SNELHEID: 180 KM./U. MODEL "MINI-MENSJES": DELEN DOOR TIEN.

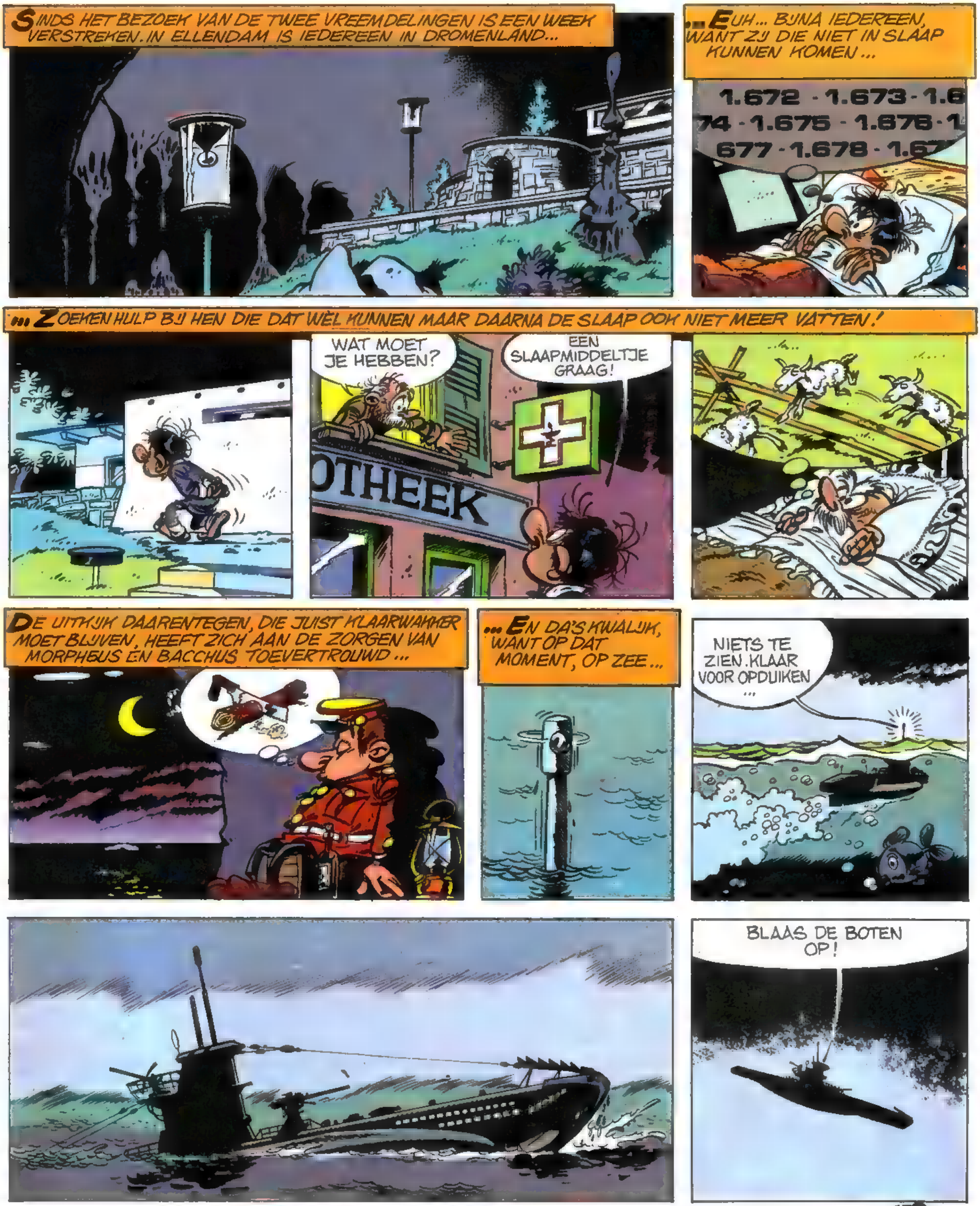
SINDS HET BEZOEK VAN DE TWEE VREEMDELINGEN IS EEN WEEK VERSTREKEN. IN ELLENDAM IS IEDEREEN IN DROMENLAND...
...EUH... BIJNA IEDEREEN, WANT ZIJ DIE NIET IN SLAAP KUNNEN KOMEN...
1.672 - 1.673 - 1.6
74 - 1.675 - 1.676 - 1.
677 - 1.678 - 1.67
...ZOEKEN HULP BIJ HEN DIE DAT WEL KUNNEN MAAR DAARNA DE SLAAP OOK NIET MEER VATTEN!
WAT MOET JE HEBBEN?
EEN SLAAPMIDDELTJE GRAAG!
OTHEEK
DE UITKIJK DAARENTEGEN, DIE JUIST KLAARWAKKER MOET BLIJVEN, HEEFT ZICH AAN DE ZORGEN VAN MORPHEUS EN BACCHUS TOEVERTROUWD...
...EN DA'S KWALIJK, WANT OP DAT MOMENT, OP ZEE...
NIETS TE ZIEN. KLAAR VOOR OPDUIKEN ...
BLAAS DE BOTEN OP!

SJTILTE! FERFLIXT!
SI, SI, COMMANDANTE... ZO STIL ALS EEN MOEG OP 'N TAPIJT .....
KLEP DICHT, RAVIOLI! JIJ SJCHREEUWT DE HELE BLIKSEMSE BOEL BIJ ELKAAHR!
GAH NOU MAAHR... HAU JE HAAHKS!
GONDOLIERE GONDOLIERE
VOLGENS DE CARRRTE LIGT DE GRRROT RRRECHT ...
RAVIOLI, HOUW JE KIEWZEN OP ELKAAWR!
BOOTE LEEG LATEN LOPEN EN ACHTER DIE ROTSEN FERBERGEN...
O.K. HIEWR GAAN WE UIWT ELKAAWR. JE WEEWT 'T: ZOWVEEWL MOWGELAAJK SPIONEWREN!
VA BENE!
DE VOLGENDE MORGEN IS ELLENDAM VERANDERD, AL LIJKT ALLES NORMAAL...
HIER FINDEN ZE ME NIE!
GOEWJE SCHUILPLAATS!
'N SNOEGGERRRE KNAAP DIE MIJ HIERRR VINDT!
IDEE-EN-BUS

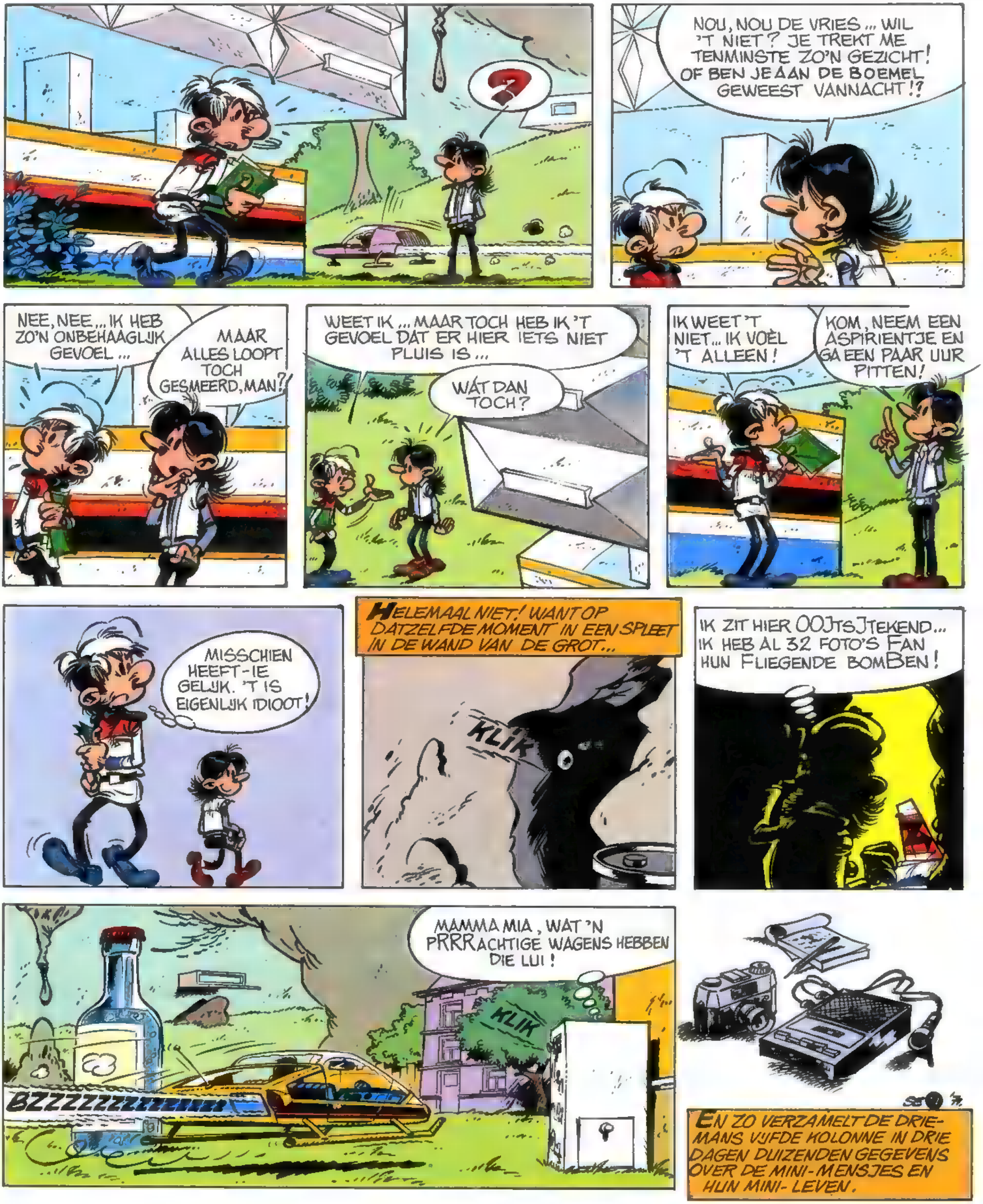
?
NOU, NOU DE VRIES ... WIL 'T NIET? JE TREKT ME TENMINSTE ZO'N GEZICHT! OF BEN JE AAN DE BOEMEL GEWEEST VANNACHT!?
NEE, NEE... IK HEB ZO'N ONBEHAAGLIJK GEVOEL ...
MAAR ALLES LOOPT TOCH GESMEERD, MAN?!
WEET IK ... MAAR TOCH HEB IK 'T GEVOEL DAT ER HIER IETS NIET PLUIS IS ...
WAT DAN TOCH?
IK WEET 'T NIET... IK VOÈL 'T ALLEEN!
KOM, NEEM EEN ASPIRIENTJE EN GA EEN PAAR UUR PITTEN!
MISSCHIEN HEEFT-IE GELIJK. 'T IS EIGENLIJK IDIOOT!
HELEMAAL NIET! WANT OP DATZELFDE MOMENT IN EEN SPLEET IN DE WAND VAN DE GROT...
KLIK
IK ZIT HIER OOJTSJTEKEND... IK HEB AL 32 FOTO'S FAN HUN FLIEGENDE BOMBEN!
MAMMA MIA, WAT 'N PRRRACHTIGE WAGENS HEBBEN DIE LUI!
KLIK
BZZZZZZZZZZZZZZ
EN ZO VERZAMELT DE DRIEMANS VIJFDE KOLONNE IN DRIE DAGEN DUIZENDEN GEGEVENS OVER DE MINI-MENSJES EN HUN MINI-LEVEN.

EN MET EEN SPRONG KOMEN WE TERECHT OP EEN EILAND ERGENS IN ZEE (DA'S MEESTAL ZO) WAAR DE "ANDERE" MINI-MENSJES LEVEN ...
* ONZE WELGEMEENDE DANK GAAT UIT NAAR DE STERRENWACHT VAN POLDERVAART DIE ONS BEREIDWILLIG HUN TELESCOOP LEENDE ZONDER WELKE DEZE VERGOTING NIMMER TOT STAND HAD KUNNEN KOMEN.
ICH DENK DAT OENZE OENTERZEEBOOT MET MAN, MOOJS EN SJPIONNEN IS VERGAAN!
NIET ZOW PESSIMISTISCH, ERWIN ... WE WEWTEN NOG NIETS ZEEJKER...
MISSJCHIEN HEBBEN DIE MINI-MENSJES 'M GEKELDERD, LEKGESJCHOTEN EN TOT ZINKEN GEBRACHT!
WIWND JE TOCH NIET ZOW OP, EWRWIN!
ICH WIND ME FOORAL OP OMDAT JIJ JE ER NIET OFER OPWINDT!
KAAJK 'NS WAT DAAWR AANKOMT!

!?
STRIJK HET GROOTZEIL!
ACH! ALTIJD DAT FERFELENDE GEDONDER MET DIE ... DOOJKBOOT! JE WEET NOOIT WANNEER EN OF JE ER MEE TERUGKOMT! DE MOTOREN HEBBEN 'T WEER EENS BEGEFEN!
TWEE FOLLE TAGEN OM TERUG TE KOMEN ?!! SJCHANDALIG!
WE KAMPFTEN MET WINDSJTILTE EN MOESTEN DE BOOT SJLEPEN... MAAHR 'T FOORNAAHMSTE IS ER:.. DE DOCOEMENTEN!...
SPLENDID, AWLS DE DEVIL NAAR 'T H.K.! IK BEN STIWNGKEND BENIEUWD!
H K
SJCHIET OP, BERNHARD! SJCHIET OP!
TAKE IT EASY, EWRWIN!
DIT IS EEN FAN HOEN FOERTOOJGEN, DAT IS DE HAUFTSJTRAASSE FAN HOEN SJTAD... HIER IS DE SJTARTBAAHN ...EN ...

NOWG IETS OVER DIE FLYING TUIJWGEN ?
WE HEBBEN DAAHR FOTO'S FAN, SEUR!
HELSE, TOOJFELSE MACHINES ! DIE MINI-MENSJES ZIJN GEFAARLIJK !
YES, EWRWIN, JE HEBT GELAAJK... ZE ZIJN GEVAAWRLIJK !
SLURP
?
TOE DOCH NIET ZO EIZIG KALM IN ZO'N SITUATIE !
BOM
BROM
JE MAAWKT JE VEEWL TE DRUK, EWRWIN !
H.Q.
JAZEKER MAAHK IK ME DRUK ! SJNAP JE DAN DE BEDREIGOENG NIET DIE OENS BOFEN 'T HAUFD HANGT?!
MAAWR DAAWROM HOEWF JE ONZE BAWRAK NOG NIET IN ELKAAWR TE TIMMEWREN !!

MAAHR JE BEGREIJPT TOCH WEL DAT DIE KERELTJES OENS IEDERE DAG AUF DE NEK KUNNEN SJPRINGEN, BERNHARD !?
YES, VOOWRLOPIG HEWB IK AL GENOEWG OP M'N NEK GEHAD !... IK ZAWL DE OFFICERS BIJ ELKAAWR WROEPEN !...
BLAAWS HET VERZAWMELSEIN VOOWR DE OFFICERS, SMITH !
YES, SIR
KLAK
'T VERZAWMELSEIN BLAWZEN... AWLLES GOEWD EN WEL, MAAWR MEWT ZO'WN TWINTIG JAAWR OUD STUWK WROEST...
HUMPFFH!
PWAA
TRHT
BY St. GEORGE! HEWB IK VEWRDRAAJD NOWG TOE ALWEEWR DE GLAWSBLAWZERS-MARS GEBLAWZEN !...
DESONDANKS IS TIEN MINUTEN LATER TOCH IEDEREEN AANWEZIG.
MEINE HERREN! DE TOESJTAND IS ERNSTIG !...

... IN EEN KUSTSJTREEK, HIER NICHT ZO FER FANDAHN, WOHNEN MENSJEN ZOALS WIJ, MAHR ALS IK ZEG "ZOALS WIJ", BEDOEL IK ALLEIN HUN GROOTTE !...
GOEWD BEGOWNNEN, ERWIN!
... WANT DIE MINI-MENSJEN BESJCHIKKEN OVER TOOJFELSE MACHINES! OORLOGSMACHINES!
GOEWD VEWRVOLGD, ERWIN!
... EN WIE ZULLEN MENSJEN FAN OENZE GROOTTE DAN AANFALLEN; ...? NATUURLICH GEEN GROTEN, DAT IS DOOJDELIJK! NU, WIE DAN WEL, HMMM ?...
OWNS, ERWIN!
JOU HEB IEK NIX GEFRAAGD, BERNARD!
AHW, NO?
NOU ... WIE ?...
OENS, HERR MARSCHALL!
EN WIJ FERDEDIGEN OENS ... DOOR AAN TE FALLEN!
EN DE VOORBEREIDINGEN VOOR DIE AANVAL BEGINNEN OGENBLIKKELIJK ...
BRING AL HET MATERIAAL PIEKFEIN IN ORDE! WAT OOIT REED MOET RIJDEN, WAT OOIT FLOOG MOET FLIEGEN!
?
WIJ ITALIANEN HOUDEN LIEVERRR VAN OEN MOOIE, SPECIALE CARRRROSSE-RRRRIE ... DOEN JOELLIE DOES MAARRR! O SOLE MIO!...
AUGENBLICK!
?
CRACK
... JIJ ZINGT FERSJCHRIKKELIJK MOOI ... VOORAL MET JE MOEND TSOE!

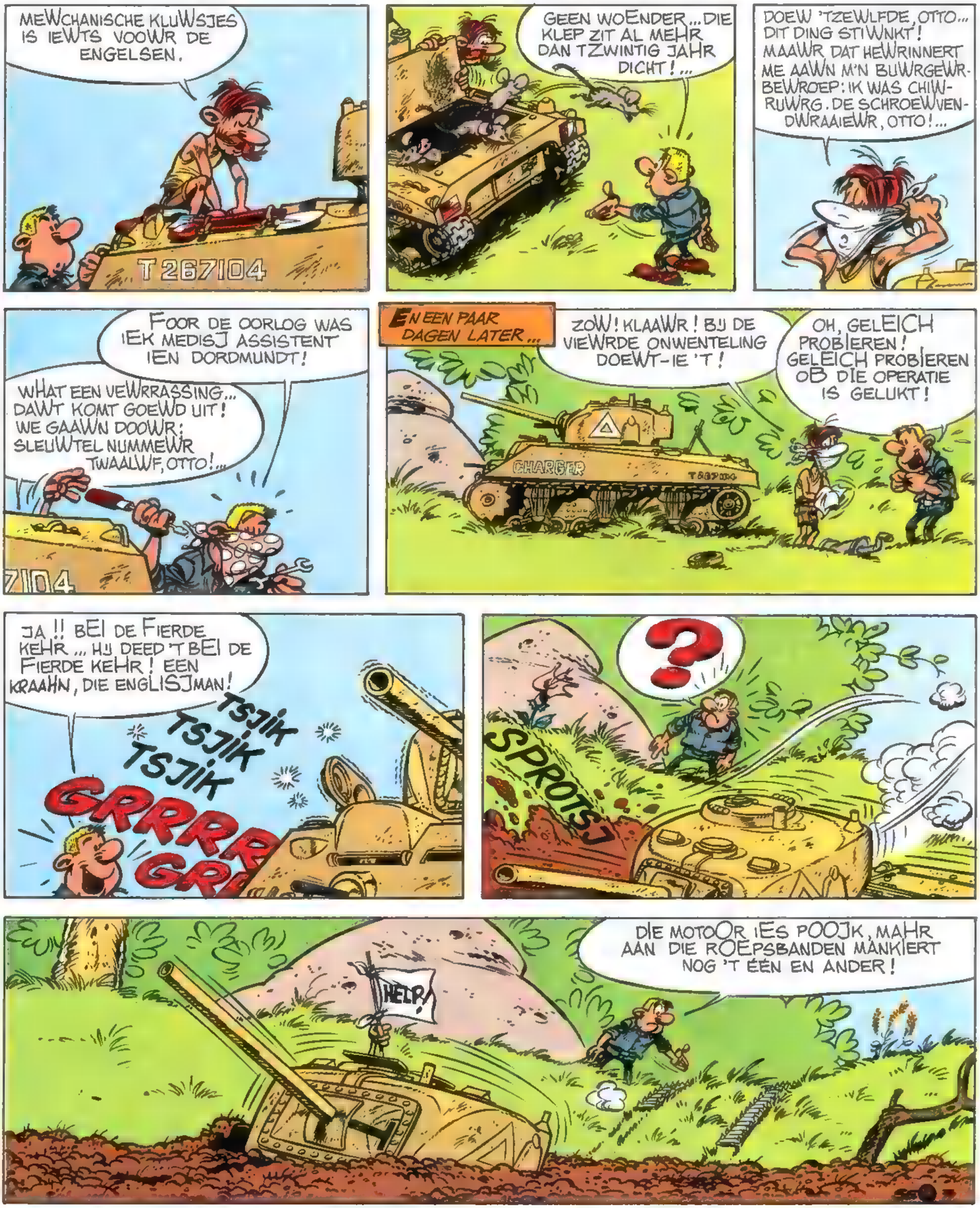
MEWCHANISCHE KLUWSJES IS IEWTS VOOWR DE ENGELSEN.
T 267104
GEEN WOENDER... DIE KLEP ZIT AL MEHR DAN TZWINTIG JAHR DICHT!...
DOEW 'TZEWLFDE, OTTO... DIT DING STIWNKT! MAAWR DAT HEWRINNERT ME AAWN M'N BUWRGEWR-BEWROEP: IK WAS CHIW-RUWRG. DE SCHROEWVEN-DWRAAIEWR, OTTO!...
FOOR DE OORLOG WAS IEK MEDISJ ASSISTENT IEN DORDMUNDT!
WHAT EEN VEWRRASSING... DAWT KOMT GOEWD UIT! WE GAAWN DOOWR: SLEUWTEL NUMMEWR TWAALWF, OTTO!...
7104
EN EEN PAAR DAGEN LATER...
ZOW! KLAAWR! BIJ DE VIEWRDE ONWENTELING DOEWT-IE 'T!
OH, GELEICH PROBIEREN! GELEICH PROBIEREN OB DIE OPERATIE IS GELUKT!
CHARGER
JA!! BEI DE FIERDE KEHR... HIJ DEED 'T BEI DE FIERDE KEHR! EEN KRAAHN, DIE ENGLISJMAN!
TSJIK TSJIK TSJIK
GRRRR GR
?
SPROTS!
HELP!
DIE MOTOOR IES POOJK, MAHR AAN DIE ROEPSBANDEN MANKIERT NOG 'T EEN EN ANDER!

INTUSSEN, DAAR VLAKBIJ...
EN? FLIEGT DAS DING NOU BEINAH?
DEZE WEL JA. WE HEBBEN DE ANDERE OOK GEPROBEERD, MAAR DIE VERTIKKEN 'T, MAARSCHALK! ALLEEN...
WAT...?
... IS DE HEFBOOM KAPOT, DIE DE BOM BUITEN DE DRAAICIRKEL VAN DE SCHROEF MOET AFWERPEN ...
DE "STUKA" IS EEN DUIKBOMMENWERPER. HIJ LAAT Z'N BOM IN DUIKVLUCHT LOS. MAAR BIJ DEZE ZOU DE BOM DE SCHROEF RAKEN... (*)
SNAPT-U?
NATUURLICH!
*
BOM
AFWERP-POSITIE.
NEEHM DAN EINE BOMBE EN REPARIER DAT ZAAKJE!
TOT UW ORDERS, MAARSCHALK!
WAT LATER...
'T IS GEPIEPT, MAARSCHALK! KOMT U EVEN?...
HERMANN, EEN DEMONSTRATIE VOOR DE MAARSCHALK!...
JA!
BROM
EUH... TOCH... EUH... VREEMD...
SJPAAR ME JE SJMOESJES! 'T WAS DE EINIGE DIE FLOOG, HMM!? NOU, DAS HEB IK GEZIEN! AAN TOOJZEND SJTUKKEN FLOOG-IE!
TUUUUUUUU
?

WAT FOEREN ZE DAAHR WEER OOJT?
UUUUUUU
TUUUUU
DE SIRENE(*) VAN 'T TOESTEL ZIT VAST, MAARSCHALK, EN WE KRIJGEN ZE MAAR NIET LOS ...
(*) MET HUN JANKENDE SIRENE'S PROBEERDEN "STUKA'S" EEN PANIEKEFFECT TE BEREIKEN.
LASS DAS BRULDING Z'N SJNABEL HOUDEN!
MAARSCHALK...
HIERZO! DÀT TOE ICH MIT DAT APPARAAT!
UUUUUUT
INTUSSEN, IN ELLENDAM 2 ...
WE HEBBEN DIE IDEEËNBUS AL IN GEEN MAANDEN OPENGEMAAKT. BEN BENIEUWD WAT VOORGENIALE VOORSTELLEN WE NU WEER ZULLEN VINDEN.
VERMOEDELIJK GEEN ENKEL, ZOALS GEWOONLIJK!
KLIK
IDEE ËEN BUS
MIS, DE VRIES. ER LIGGEN WAT PAPIERTJES IN!
LAAT MAAR 'NS ZIEN DAN: "LEEG DE IDEEËNBUS EENS WAT VAKER"! NOU, ALS ZE ALLEMAAL ZO ZIJN ...
..DEZE DAN: "LEEG DE IDEEËNBUS NIET ZO VAAK"! ALS IK 'T NIET DACHT...
DE VRIES! GAUW! MOET JE DIT ZIEN!
?

HIER, KIJK ...
WAT NOU ?... WAT MAAK JE JE DRUK !?
?
2-ELLE
VERTEL MIJ NOU 'NS OF WE ZULKE DINGEN IN ELLENDAM HEBBEN ...
WEL ALLEMACHTIG !?!
"PELLICULI-PELLICULA" ? ... WAT ZULLEN WE NOU KRIJGEN ?... AH, EEN GEBRUIKS-AANWIJZING ...
... DOOSJES VOOR FILMPJES ?!? EN DAN DAT MERK !?!
lampade non vanno utiliz-
quando il punto azzurro
nterno del bulbo ha as-
una colorazione rosa.
e lampade sono ricoper-
a lacca antideflagrante
atamente controllate.
no essere conservate
confezione
EN DAT HIER DAN ?!
VERPAKKING VAN ITALIAANSE KANT-EN-KLAAR MAALTIJDEN !? WAT HEB IK NOU AAN M'N FIETS HANGEN ?!
KENNELIJK HEEFT IEMAND EEN TIJDLANG IN DIE IDEEËNBUS GELOGEERD. IK HAD ER AL ZO'N GEVOEL VAN !
IK LAAT DIE HELE HANDEL AAN PROFESSOR HONDEGGER ZIEN. MISSCHIEN WEET DIE WAAR 'T VANDAAN KOMT ! ...
GEEN TWIJFEL MOGELIJK ...
ALSJEMENOU !
... DAT SOORT SPULLEN KREGEN DE ITALIAANSE SOLDATEN IN DE OORLOG 40-45.
MAAR HOE KOMEN DIE DAN HIER TERECHT ?!
DAAR VRAAG JE ME TEVEEL !

OF IK BEN STAPELGEK OF "IEMAND" HEEFT ELLENDAM VANUIT DE IDEEËNBUS GEFOTOGRAFEERD... HET MOET DUS EEN KLEIN IEMAND ZIJN GEWEEST!
... WAAR OF NIET?...
TJA, DA'S WAAR!
WANT ZELFS EEN HEEL KLEINE GROTE PAST NIET IN DE BUS!
EN WAAROM ZOU IEMAND VAN ONS VAN DAARUIT FOTO'S WILLEN NEMEN ?!!
KOM, DE VRIES, BREEK ER JE HOOFD NIET OVER!
MAKKELIJK GEZEGD, PROFESSOR! 'T ZIT ME NIKS LEKKER.
EN ALS DE VRIES DIT HAD GEZIEN, ZOU HIJ ER BEROERD VAN GEWORDEN ZIJN...
AH! GOEIEDAG! IK VERF ALLE TANKS ROZE. 'T OOG WIL TENSLOTTE OOK WAT NIET!?
HRM, NOU JA. HOE SJTAAT 'T FERDER ?
ALLES RIJDT, DRIJFT, VLIEGT EN SCHIET, MAARSCHALK!
FUUR DAN 'NS EEN SJOT AF!
DAT IS GELADEN, MAARSCHALK. OPGEPAST... VUUR!
241
BANG
'N BEETJE...'N BEETJE STERK, DIE TERUGSLAG, VIND U NIET !?

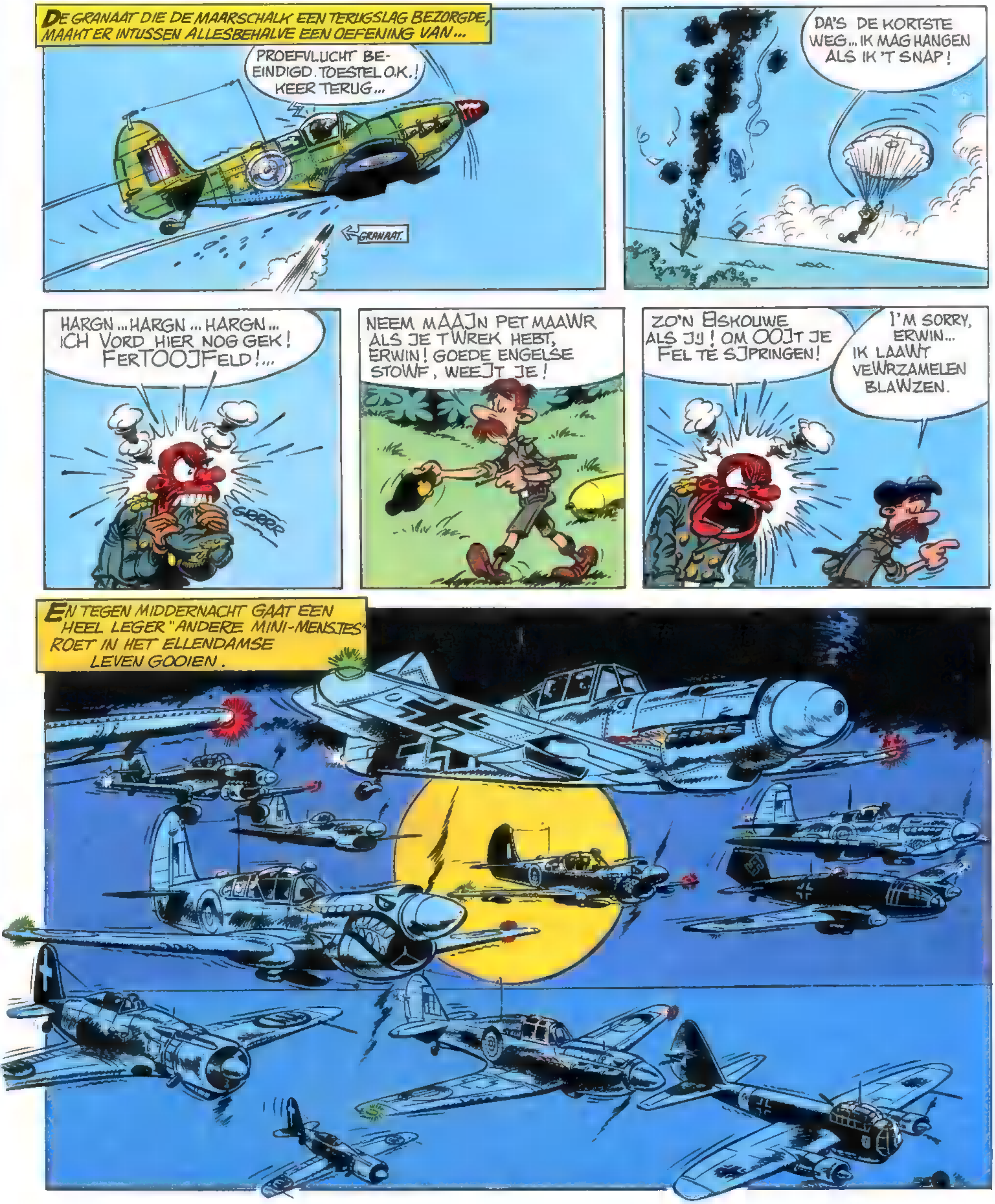
DE GRANAAT DIE DE MAARSCHALK EEN TERUGSLAG BEZORGDE, MAAKT ER INTUSSEN ALLESBEHALVE EEN OEFENING VAN...
PROEFVLUCHT BE-EINDIGD. TOESTEL O.K.! KEER TERUG...
GRANAAT.
DA'S DE KORTSTE WEG... IK MAG HANGEN ALS IK 'T SNAP!
HARGN...HARGN...HARGN... ICH VORD HIER NOG GEK! FERTOOJFELD!...
GRRRR
NEEM MAAJN PET MAAWR ALS JE T WREK HEBT, ERWIN! GOEDE ENGELSE STOWF, WEEJT JE!
ZO'N EISKOUWE ALS JIJ! OM OOJT JE FEL TE SJPRINGEN!
I'M SORRY, ERWIN... IK LAAWT VEWRZAMELEN BLAWZEN.
EN TEGEN MIDDERNACHT GAAT EEN HEEL LEGER "ANDERE MINI-MENSJES" ROET IN HET ELLENDAMSE LEVEN GOOIEN.

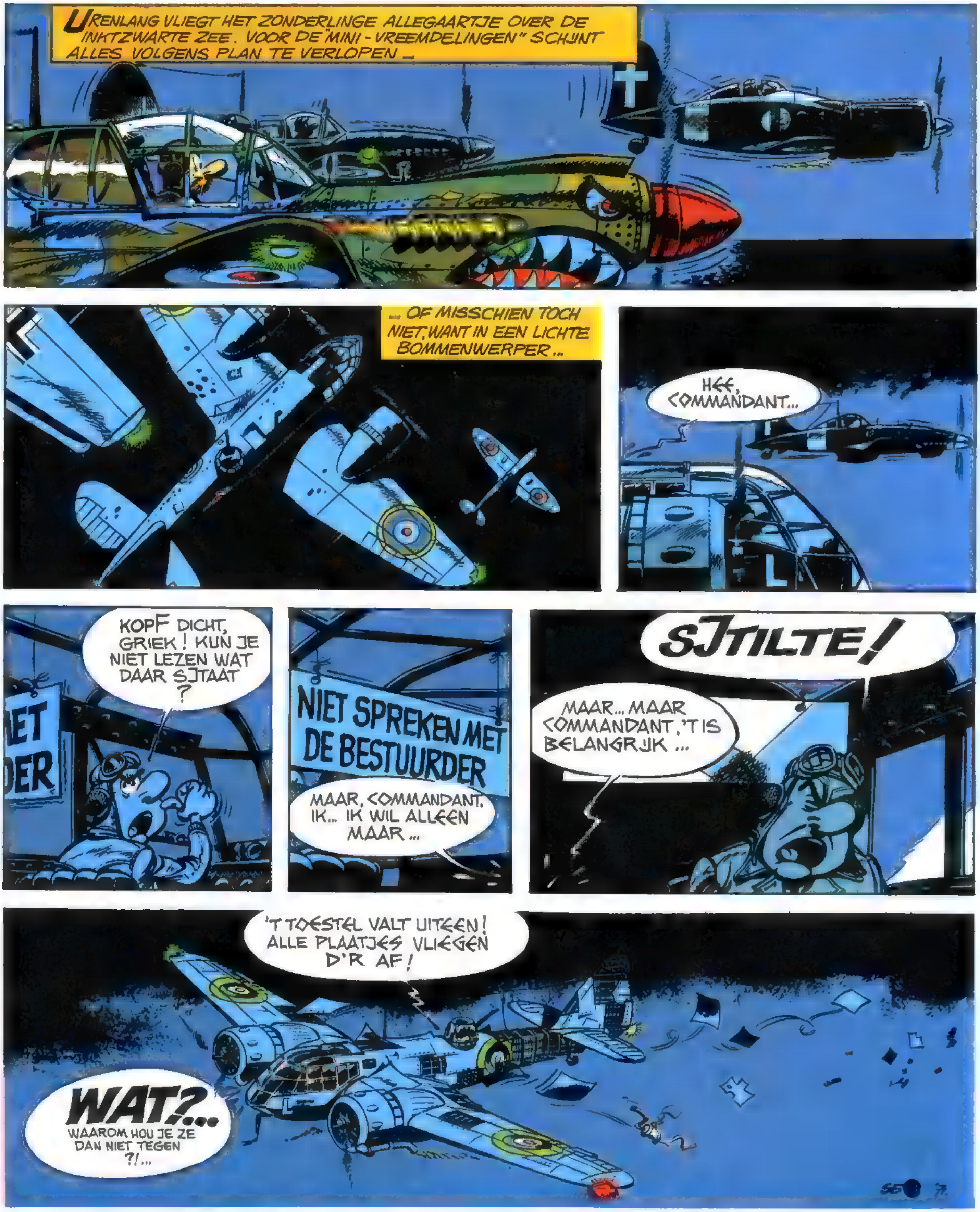
URENLANG VLIEGT HET ZONDERLINGE ALLEGAARTJE OVER DE INKTZWARTE ZEE. VOOR DE "MINI - VREEMDELINGEN" SCHIJNT ALLES VOLGENS PLAN TE VERLOPEN ...
... OF MISSCHIEN TOCH NIET, WANT IN EEN LICHTE BOMMENWERPER ...
HEE, COMMANDANT...
KOPF DICHT, GRIEK! KUN JE NIET LEZEN WAT DAAR SJTAAT?
NIET SPREKEN MET DE BESTUURDER
MAAR, COMMANDANT, IK... IK WIL ALLEEN MAAR...
SJTILTE!
MAAR... MAAR COMMANDANT, 'T IS BELANGRIJK ...
'T TOESTEL VALT UITEEN! ALLE PLAATJES VLIEGEN D'R AF!
WAT?...
WAAROM HOU JE ZE DAN NIET TEGEN ?!...

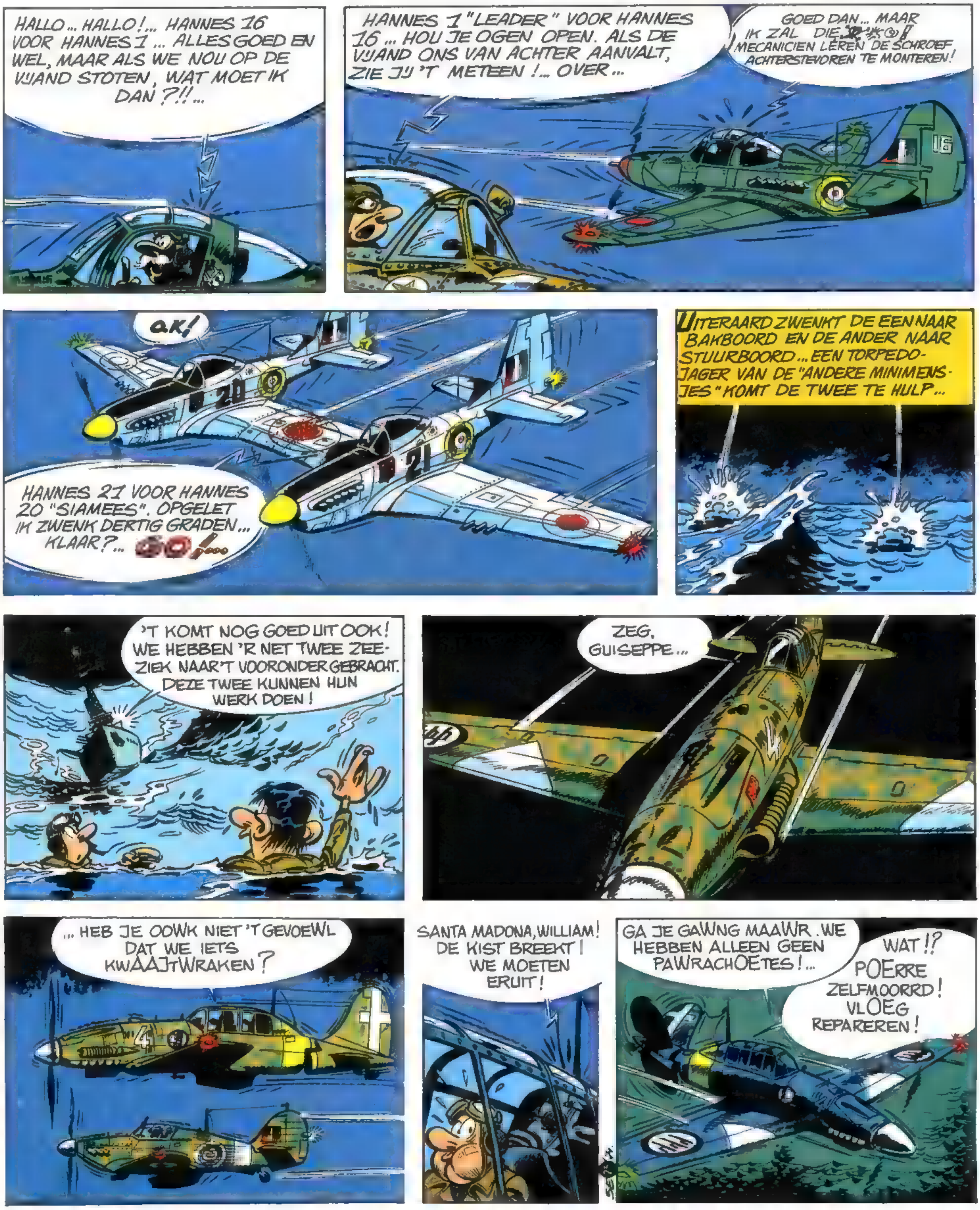
HALLO... HALLO!... HANNES 16 VOOR HANNES 1... ALLES GOED EN WEL, MAAR ALS WE NOU OP DE VIJAND STOTEN, WAT MOET IK DAN ?!!...
HANNES 1 "LEADER" VOOR HANNES 16... HOU JE OGEN OPEN. ALS DE VIJAND ONS VAN ACHTER AANVALT, ZIE JIJ 'T METEEN !... OVER...
GOED DAN... MAAR IK ZAL DIE MECANICIEN LEREN DE SCHROEF ACHTERSTEVOREN TE MONTEREN!
O.K!
HANNES 21 VOOR HANNES 20 "SIAMEES". OPGELET IK ZWENK DERTIG GRADEN... KLAAR?... GO!...
UITERAARD ZWENKT DE EEN NAAR BAKBOORD EN DE ANDER NAAR STUURBOORD... EEN TORPEDOJAGER VAN DE "ANDERE MINIMENSJES" KOMT DE TWEE TE HULP...
'T KOMT NOG GOED UIT OOK! WE HEBBEN 'R NET TWEE ZEEZIEK NAAR'T VOORONDER GEBRACHT. DEZE TWEE KUNNEN HUN WERK DOEN!
ZEG, GUISEPPE...
... HEB JE OOWK NIET 'T GEVOEWL DAT WE IETS KWAAJTWRAKEN?
SANTA MADONA, WILLIAM! DE KIST BREEKT! WE MOETEN ERUIT!
GA JE GAWNG MAAWR. WE HEBBEN ALLEEN GEEN PAWRACHOETES!...
WAT!? POERRE ZELFMOORRD! VLOEG REPAREREN!

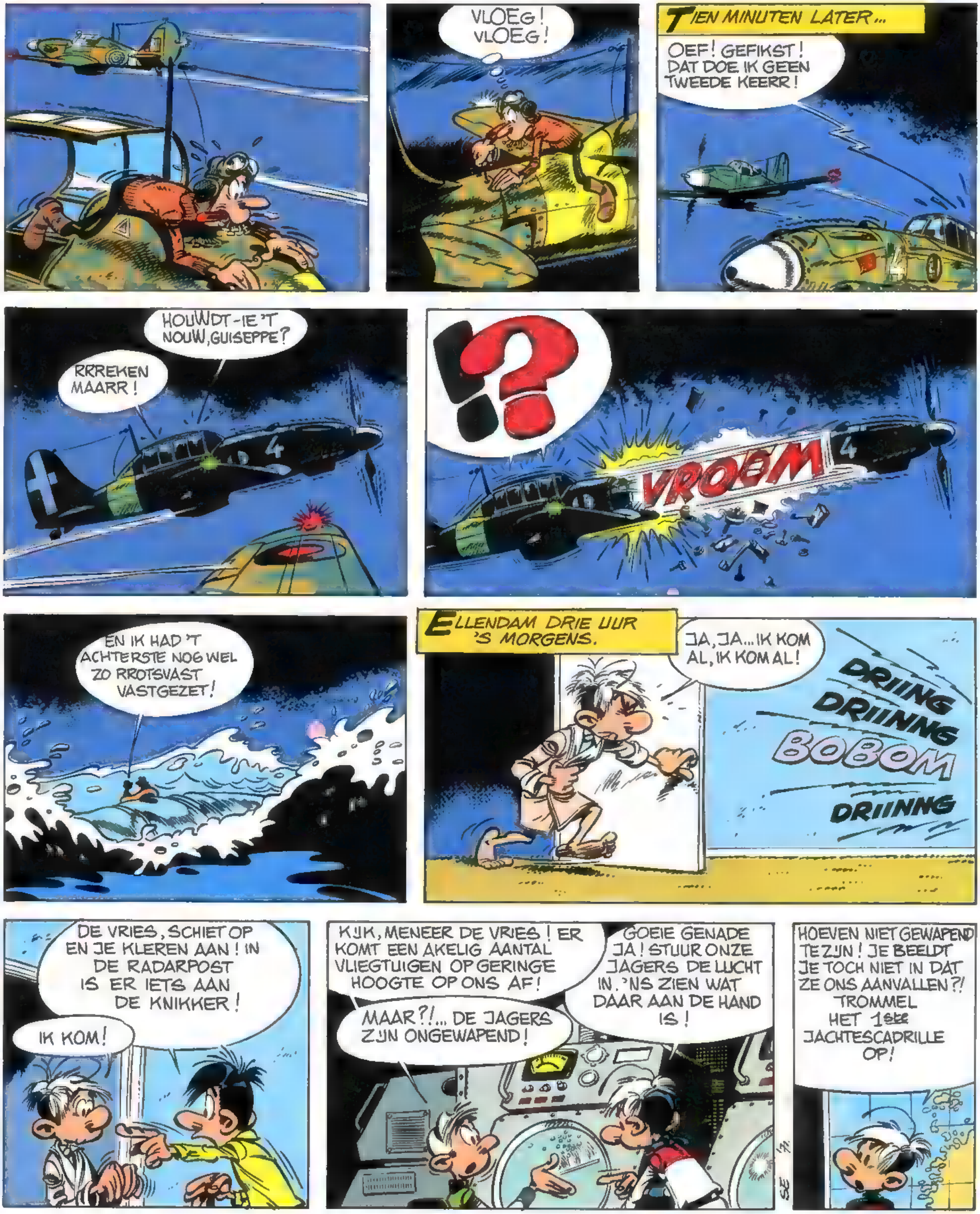

VLOEG! VLOEG!
TIEN MINUTEN LATER...
OEF! GEFIKST! DAT DOE IK GEEN TWEEDE KEERR!
HOUWDT-IE 'T NOUW, GUISEPPE?
RRREKEN MAARR!
VROOM
EN IK HAD 'T ACHTERSTE NOG WEL ZO RROTSVAST VASTGEZET!
ELLENDAM DRIE UUR 'S MORGENS.
JA, JA... IK KOM AL, IK KOM AL!
DRIING
DRIINNG
BOBOM
DRIINNG
DE VRIES, SCHIET OP EN JE KLEREN AAN! IN DE RADARPOST IS ER IETS AAN DE KNIKKER!
IK KOM!
KIJK, MENEER DE VRIES! ER KOMT EEN AKELIG AANTAL VLIEGTUIGEN OP GERINGE HOOGTE OP ONS AF!
MAAR?!... DE JAGERS ZIJN ONGEWAPEND!
GOEIE GENADE JA! STUUR ONZE JAGERS DE LUCHT IN. 'NS ZIEN WAT DAAR AAN DE HAND IS!
HOEVEN NIET GEWAPEND TE ZIJN! JE BEELDT JE TOCH NIET IN DAT ZE ONS AANVALLEN?! TROMMEL HET 1ste JACHTESCADRILLE OP!

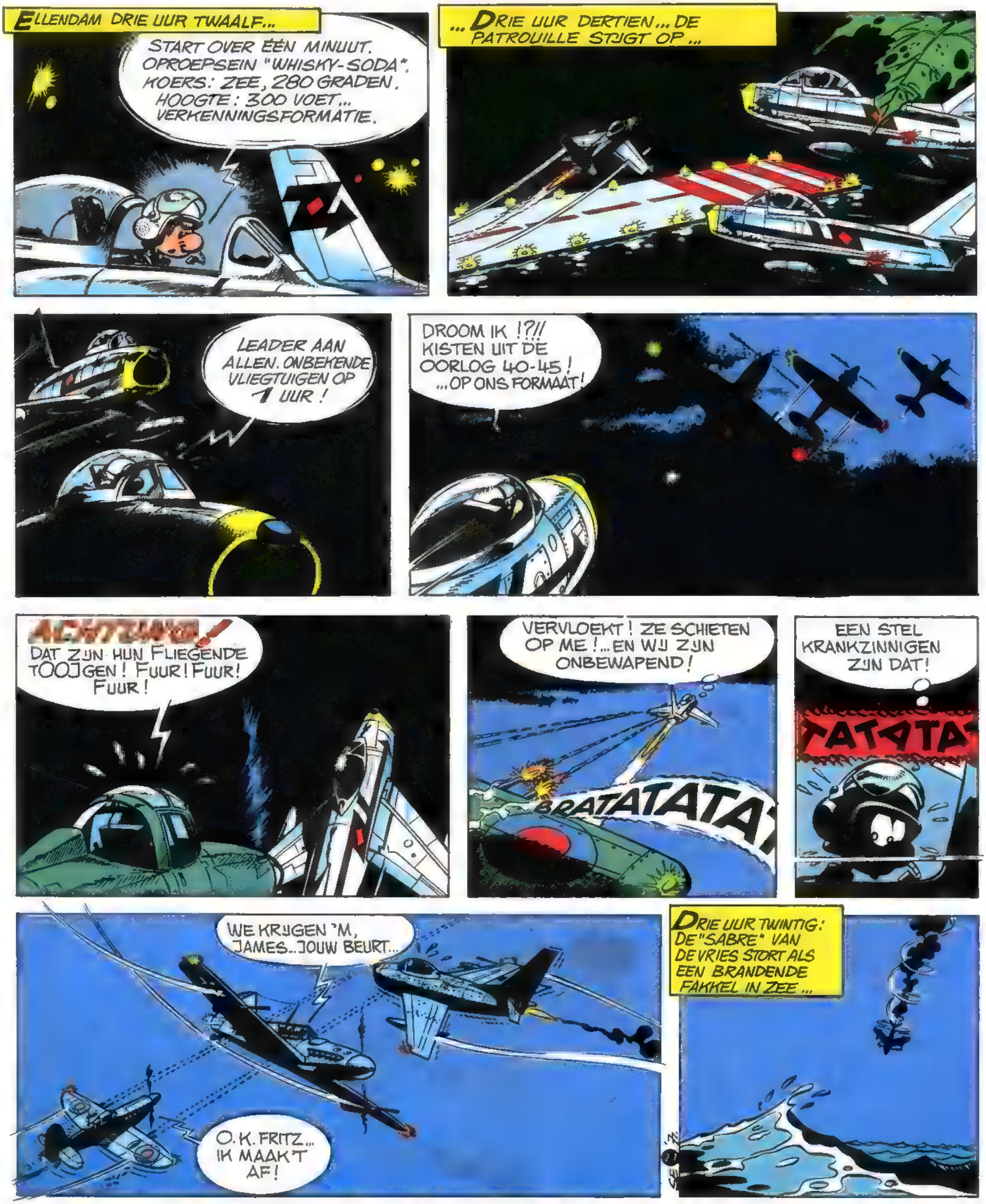

ELLENDAM DRIE UUR TWAALF...
START OVER ÉÉN MINUUT. OPROEPSEIN "WHISKY-SODA". KOERS: ZEE, 280 GRADEN. HOOGTE: 300 VOET... VERKENNINGSFORMATIE.
... DRIE UUR DERTIEN ... DE PATROUILLE STIJGT OP ...
LEADER AAN ALLEN. ONBEKENDE VLIEGTUIGEN OP 1 UUR!
DROOM IK !?!! KISTEN UIT DE OORLOG 40-45! ...OP ONS FORMAAT!
ACHTUNG!
DAT ZIJN HUN FLIEGENDE TOOJGEN! FUUR! FUUR! FUUR!
VERVLOEKT! ZE SCHIETEN OP ME! ...EN WIJ ZIJN ONBEWAPEND!
BRATATATATAT
EEN STEL KRANKZINNIGEN ZIJN DAT!
TATATA
WE KRIJGEN 'M, JAMES... JOUW BEURT...
O.K. FRITZ... IK MAAK 'T AF!
DRIE UUR TWINTIG: DE "SABRE" VAN DE VRIES STORT ALS EEN BRANDENDE FAKKEL IN ZEE ...

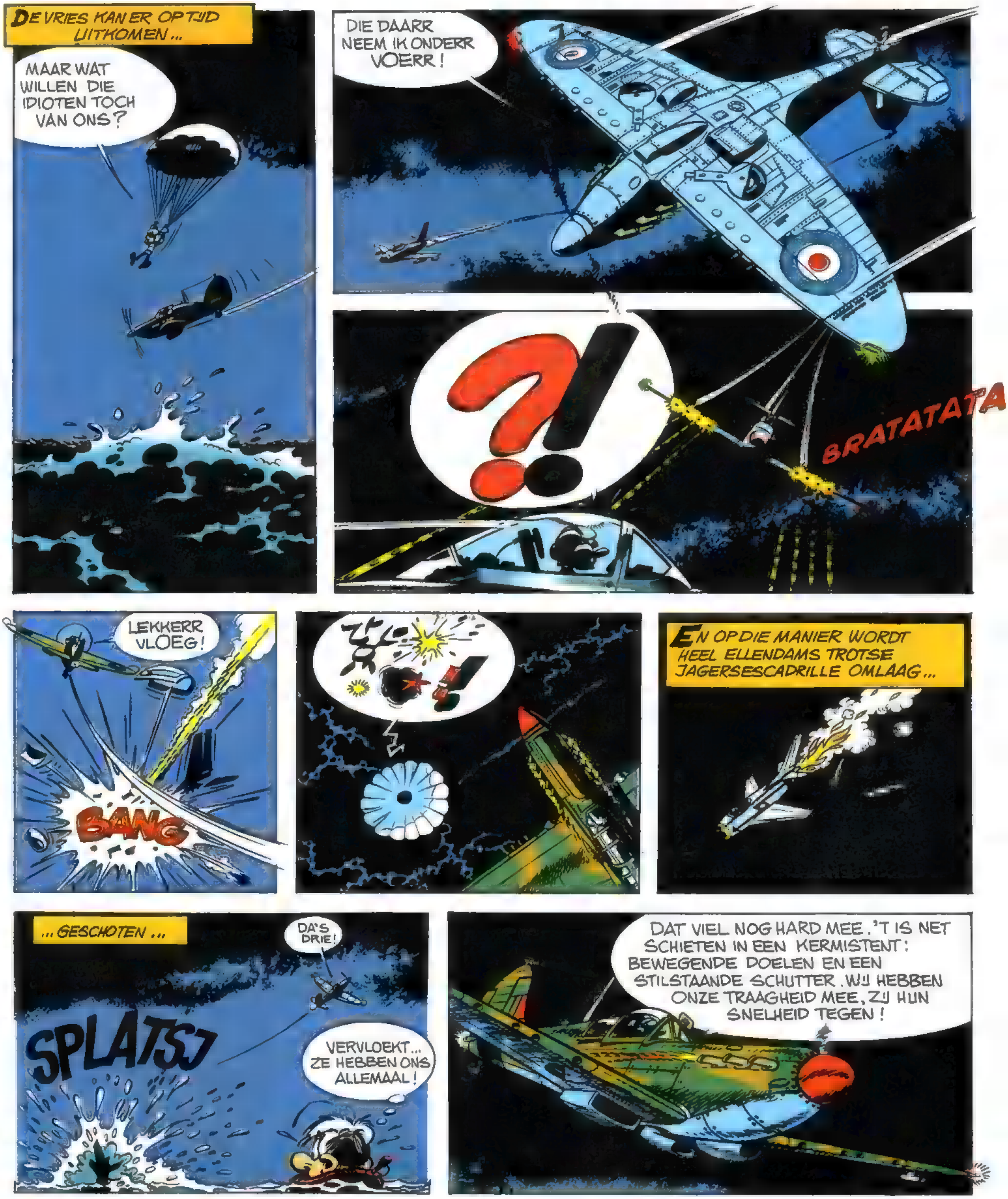
DE VRIES KAN ER OP TIJD UITKOMEN...
MAAR WAT WILLEN DIE IDIOTEN TOCH VAN ONS?
DIE DAARR NEEM IK ONDERR VOERR!
?!
BRATATATA
LEKKERR VLOEG!
BANG
EN OP DIE MANIER WORDT HEEL ELLENDAMS TROTSE JAGERSESCADRILLE OMLAAG...
...GESCHOTEN...
DA'S DRIE!
SPLATSJ
VERVLOEKT... ZE HEBBEN ONS ALLEMAAL!
DAT VIEL NOG HARD MEE. 'T IS NET SCHIETEN IN EEN KERMISTENT: BEWEGENDE DOELEN EN EEN STILSTAANDE SCHUTTER. WIJ HEBBEN ONZE TRAAGHEID MEE, ZIJ HUN SNELHEID TEGEN!

TEGEN ALLE VERWACHTING IN KAN EEN DOORZEEFDE "SABRE" ELLENDAM NOG BEREIKEN.
SNEL! SLA ALARM! ZE VALLEN ONS AAN! DE VRIES EN DE ANDEREN ZIJN OMLAAG GEHAALD!
WAT!?
KIJK NIET ZO STOM EN STUUR BEWAPENDE JAGERS DE LUCHT IN, SLAK!
MAAR 'T IS AL TE LAAT. ALS DE JAGERS WILLEN OPSTIJGEN ZIT DE VIJAND AL BOVENOP HEN...
PIUUWIUU
PIUUUUUUUU
DE "ANDEREN" SLAAN SLIM EN GENADELOOS TOE!
ACH! IK FOEL ME WEER JOENG WORDEN! EFEN JOENG ALS IN '42!...
AAAAH MAAR!

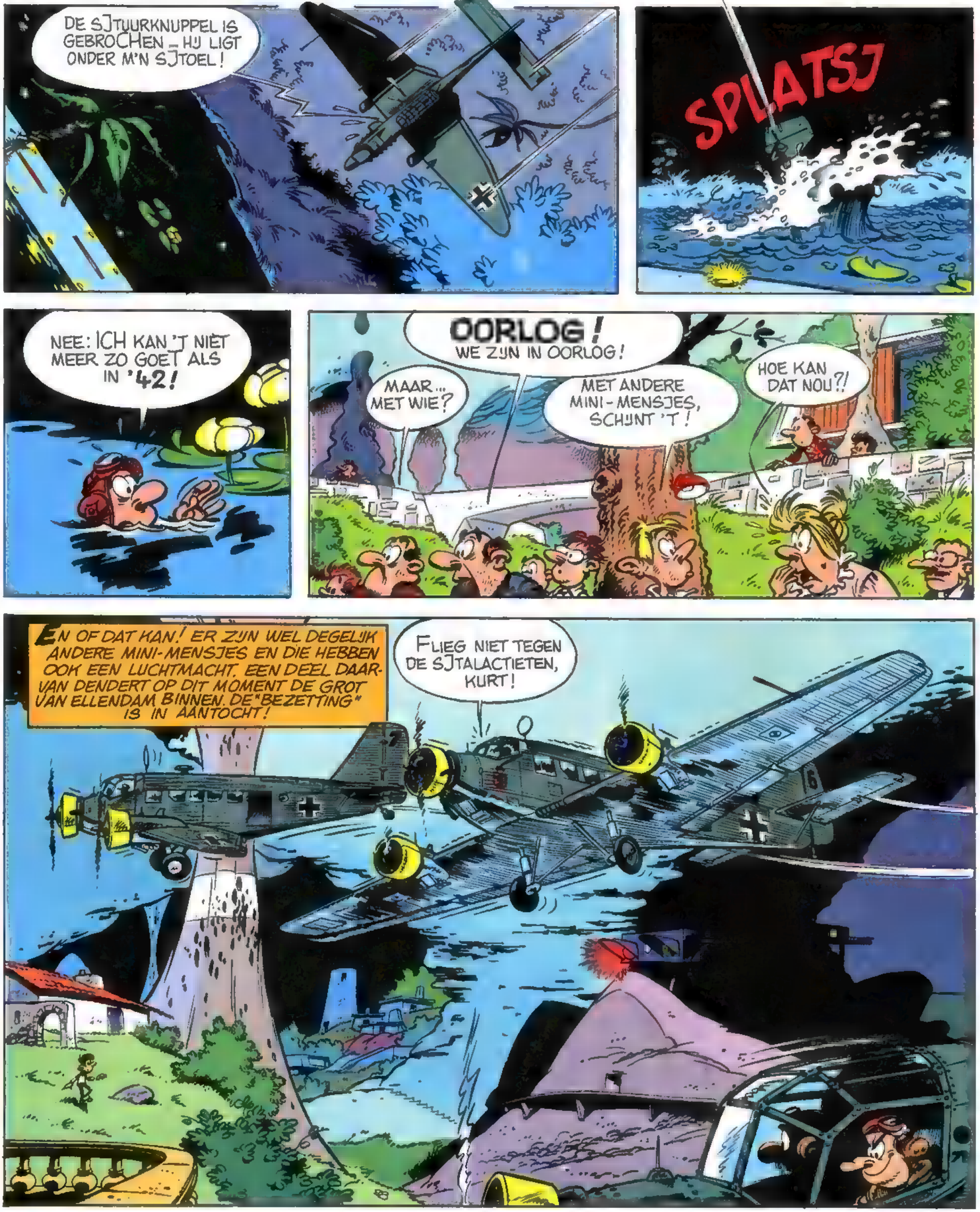
DE SJTUURKNUPPEL IS GEBROCHEN – HIJ LIGT ONDER M'N SJTOEL!
SPLATSJ
NEE: ICH KAN 'T NIET MEER ZO GOET ALS IN '42!
OORLOG! WE ZIJN IN OORLOG!
MAAR... MET WIE?
MET ANDERE MINI-MENSJES, SCHIJNT 'T!
HOE KAN DAT NOU?!
EN OF DAT KAN! ER ZIJN WEL DEGELIJK ANDERE MINI-MENSJES EN DIE HEBBEN OOK EEN LUCHTMACHT. EEN DEEL DAARVAN DENDERT OP DIT MOMENT DE GROT VAN ELLENDAM BINNEN. DE "BEZETTING" IS IN AANTOCHT!
FLIEG NIET TEGEN DE SJTALACTIETEN, KURT!

PARA'S KLAAR?
KLAAHR!
MOOI... GO!
EVEN LATER DWARRELEN TIENTALLEN LEVENSGEVAARLIJKE PADDESTOELEN OP ELLENDAMS BODEM NEER...
DACHT IK 'T NIET? OORLOG! MAAR ALS ZE ONS VOOR DOETJES HOUDEN...
... DAN HEBBEN ZE 'T FIKS MIS... IK ZAL ZE LATEN VOELEN HOE WE HIER ZIJN! IK SCHIET ZE 'N LADING HAGEL IN HUN BIPPEN!
KOM NOU!
BANG
AUWAUW!
IK WIL WEER OMHOOG!
BANG

?!
JANHAGEL! M'N HELM KWIJT!...
BANG
BANG
BANG*
HELP! IK VAL!
*... DA'S DE ECHO!
EEEEEH
BOF
DEZE IS BEZETST! NEEM DE FOLGENDE!
KON JE EWR NIEWT LANGS FALLEN, PUMMEL!
DENK JE DAT DAT MEE FALT?!?
SPLAF
ICH HEB 'T NIET MET OPZET GETAAN!
PAWK VAST!
DE VRIES EN Z'N MAKKERS WETEN INTUSSEN OP EIGEN GELEGENHEID DE KUST TE BEREIKEN EN KRUIPEN DOORNAT OP HET DROGE. VERVOLGENS GLIPPEN ZE ONGEMERKT DE GROT VAN ELLENDAM BINNEN...
SNELLER! OPSCHIETEN! 'T IS HOMMELES!
...TERWIJL OP DATZELFDE MOMENT...
DONDER OP OF 'T DONDERT!
PARDON...?
AFBLIJVEN! PAS GEVERFD.
13
N.V.D.S.: DAT BOSJE STOND DAAR TOEVALLIG!

TE LAAT! WE KUNNEN NIET REMMEN !!!
HE!
BAM
BROOM
AL DIE SPULLEN ZIJN GAMMEL!
'T SPIJT ONS, MENEER!
AL GOED, HOOR... MIJ MANKEERT NIKS.
MAAR OP ANDERE PUNTEN VERLOOPT DE AANVAL VAN DE "ANDEREN" MIN OF MEER VOLGENS PLAN ...
..EN..
HANDEN OMHOOCH!
KOMM!
ALLEMAAWL TEWGEN DE MUUWR!...
SCHNELL!
DATZELFDE MOMENT...
TE LAAT!

JA, WE ZIJN TE LAAT : ELLENDAM IS BEZET!
MAAR WE KUNNEN DAT HALFGARE STELLETJE MAFKEZEN TOCH NIET ZOMAAR LATEN BEGAAN!?
WAT WOU JE ERAAN DOEN?... WE HEBBEN GEEN WAPENS EN ... HOLA, WACHT...
PAK JE SEINPISTOOL! ...
... DAAR ZULLEN ZE BANG VAN ZIJN!!
... GEWOON WAT SCHRIK AANJAGEN. MIK OP DAT DAPPERE TRIO DAARGINDS.
LOPEN! SCHNELL!
KIJK UIT! PAS OP DAT JE ONZE MENSEN NIET RAAKT!
FLOP
PAF
WHAT IS ER GEBEUWRD?
SNEL! HUN WAPENS!
FAST EEN FAN HUN GEHEIME WAPENS.
HAHAAA! NOU IS 'T ONZE BEURT!

WAT VERDER...
ZE HEBBEN WAPENS! EROP AF, JULLIE!
MAAR... EUH... DAT IS...
JA!... DAT IS...
EEN ORDER IS DAT! JULLIE ZIJN FRIJWILLIGERS!
JUIST OP DAT MOMENT VUURT DE VRIES...
BEST, HOOWR!... WE GAAWN AL. MAAK JE NIET DWRUK. ALS WE DAN TOCH VWRIJWILLIGEWRS ZIJN ...
...ZIJN TWEEDE LICHTKOGEL AF!...
PAF
FLUGGER! DE PROJECTIELEN KOMEN BIJ DE GROTINGANG PANDAAN.
HALT! KANON NAAR RECHTS!
KLAAR?
PAS OP, DE VRIES! DIE... DIE TANK SCHIET ONS OVER-HOOP!
ZE SCHIETEN JE TOT PULP! GA LIGGEN, MAN!
HIJ OF IK!
PLOP
WAT EEN MAZZEL!
WAT GEBEURT ER?

M'N LICHTKOGEL... PRECIES IN DE LOOP VAN HET KANON! MOET JE DAT ZIEN!!
PAF
PRT
POF
PRT
PAF
71
HEEE?!
NEE MAAR!
71
PRT
PAF
PRT
BOM
MOOI VUURWERK VOOR ÉÉN ENKEL KOGELTJE!
OOOH! WAT 'N KLEUREN!
EEN SLOF SIGARETTEN VOOR WIE ME DIT UITLEGT!
IK SNAWP EWR GEEN BAWRST VAN! GEEN BAWRST!
IEDERRREEN NAARR BUITEN! AVANTI!
NOU IK: MIDDEN IN DE ROOS!
PAF
EN DOOR DIT ALLES ZOU JE JE DE VRAAG KUNNEN STELLEN WIE NU EIGENLIJK DE MEESTE LAST VAN WIE HEEFT —

HE! WACHT EFFE!
NU OF NOOIT ! ZE ZIJN HUN KOP EN DE KLUTS VOLLEDIG KWIJT!
HALT!! HANDEN OMHOOG!
GOED!
BAF
KROINK
TOE MAAR! ALS AL HUN SPULLEN IN DEZELFDE STAAT VERKEREN MAKEN WE ONS EIGENLIJK DRUK OM NIKS!
DE VRIES! KOOLWIJK! DOLLEMAN! JAHOE! NOU WEET IK WAAR DIE LICHTKOGELS VANDAAN KWAMEN!
HALLO, LUI! NOG NIEUWS?
HIER, PAK AAN ... ZE SPRINGEN ONS ZO VAST OP 'T LIJF ...
IN EEN WEI, VLAK BIJ HUN VLIEGTUIGEN EN NIET VER VAN ELLENDAM, BESPREKEN DE GENERAALS DE SITUATIE...
ZEG, BERNARD, OENZE MANNEN ZOUDEN NOE MEISTER FAN DE SITOEATIE MOETEN ZIJN, NIET WAHR?
IK WROEP DE TANKCOWMMANDANT OWP, ERWIN!

HALLO?... VLUGGE VOWS WROEPT BEN-HUR... GEEF ANTWOOWRD, BEN-HUR...
HALLO?..
...HALLO? VLUGGE VOWS VOOWR BEN-HUR... OVER... BEN-HUR...
HALLO... HALLO?..
WRAAWR IS DAT!... HIJ ANTWOOWRDT NIET!
GEEF HIER DIE SJPULLEN... ICH ZAL 'T EENS PROBIEREN...
FLUGGE FOS FOOR BEN-HUR... GEEF ANTWOORD, BEN-HUR...
PECH VOOR DE TWEE MINI-STRATEGEN: BEN-HUR IS NIET MEER IN Z'N TANK. HET TOCHT ER!
FLUGGE FOS FOOR BEN-HUR... GEEF ANTWOORD, BEN-HUR!
FLUGGE FOS FOOR BEN-HUR... GEEF ANTWOORD, BEN-HUR...
STIL 'NS... HOOR JE DAT...?!
GEEF ANTWOORD, BEN-HUR!
ZO TE HOREN ZIJN DIE POPPEKASTSPELERS NOG NIET IN ONS MIDDEN...
MAAR DAT IS 'N KANS!...
HIER BEN-HUR... WAT ZIJN UW ORDERS?...
NOEM ME "HERR GENERAAL"!
WAAR ZAT JE, ZUM TEUFEL?! HOE SJTAAT 'T ERFOOR DAARGINDS?!
OPPERBEST, HERR GENERAAL...
WE ZIJN DE SITUATIE VOLLEDIG MEESTER. DE OVERWINNING IS EEN KWESTIE VAN MINUTEN.
DIT KAN NIET MISSEN!

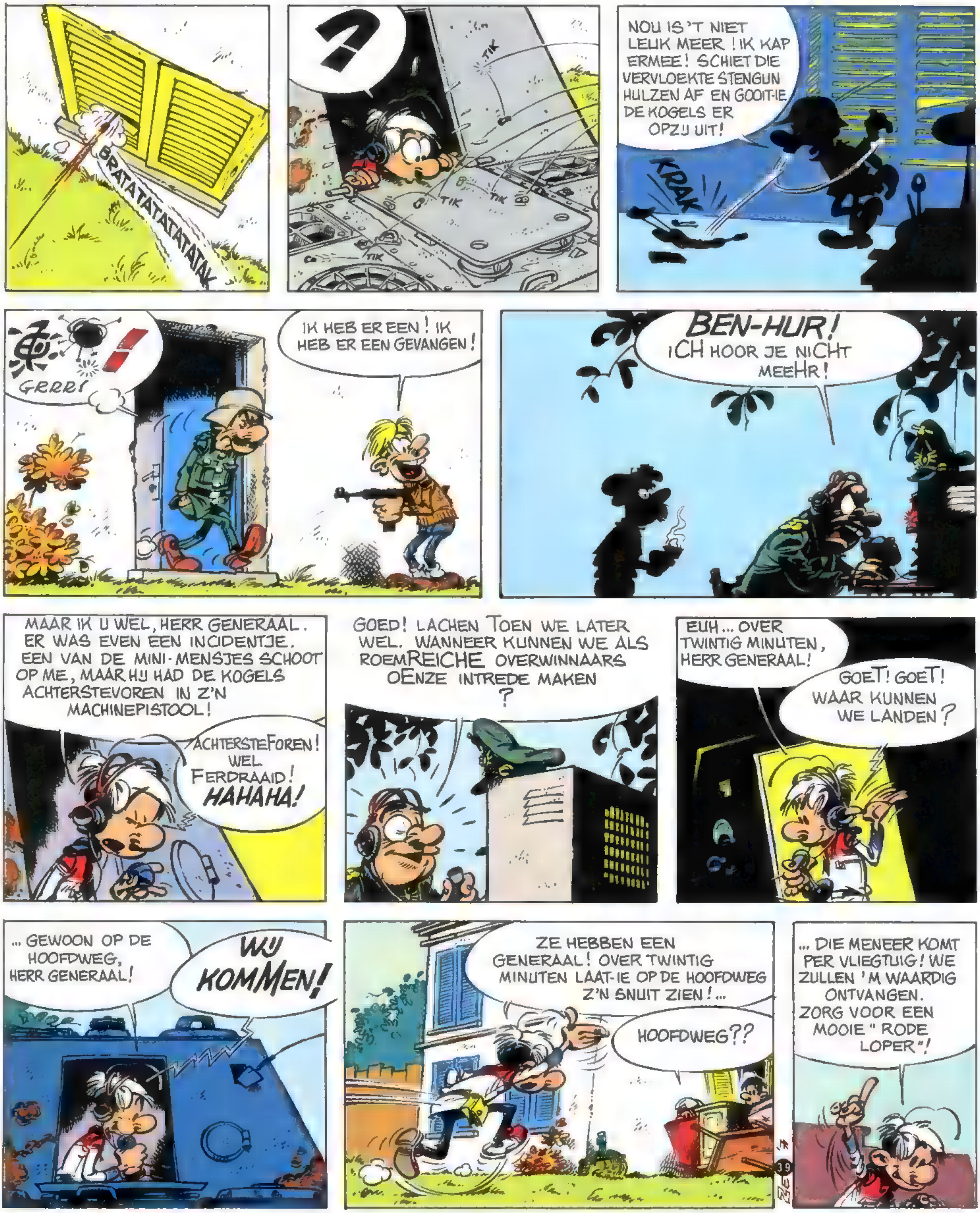
BRATATATATATATATAK
?
TIK
TIK
TIK
TIK
NOU IS 'T NIET LEUK MEER ! IK KAP ERMEE ! SCHIET DIE VERVLOEKTE STENGUN HULZEN AF EN GOOIT-IE DE KOGELS ER OPZIJ UIT!
KRAK
GRRR!
IK HEB ER EEN ! IK HEB ER EEN GEVANGEN !
BEN-HUR! ICH HOOR JE NICHT MEEHR!
MAAR IK U WEL, HERR GENERAAL. ER WAS EVEN EEN INCIDENTJE. EEN VAN DE MINI-MENSJES SCHOOT OP ME, MAAR HIJ HAD DE KOGELS ACHTERSTEVOREN IN Z'N MACHINEPISTOOL!
ACHTERSTEFOREN! WEL FERDRAAID! HAHAHA!
GOED! LACHEN TOEN WE LATER WEL. WANNEER KUNNEN WE ALS ROEMREICHE OVERWINNAARS OENZE INTREDE MAKEN ?
EUH... OVER TWINTIG MINUTEN, HERR GENERAAL!
GOET! GOET! WAAR KUNNEN WE LANDEN ?
... GEWOON OP DE HOOFDWEG, HERR GENERAAL!
WIJ KOMMEN!
ZE HEBBEN EEN GENERAAL! OVER TWINTIG MINUTEN LAAT-IE OP DE HOOFDWEG Z'N SNUIT ZIEN !...
HOOFDWEG??
... DIE MENEER KOMT PER VLIEGTUIG! WE ZULLEN 'M WAARDIG ONTVANGEN. ZORG VOOR EEN MOOIE " RODE LOPER "!

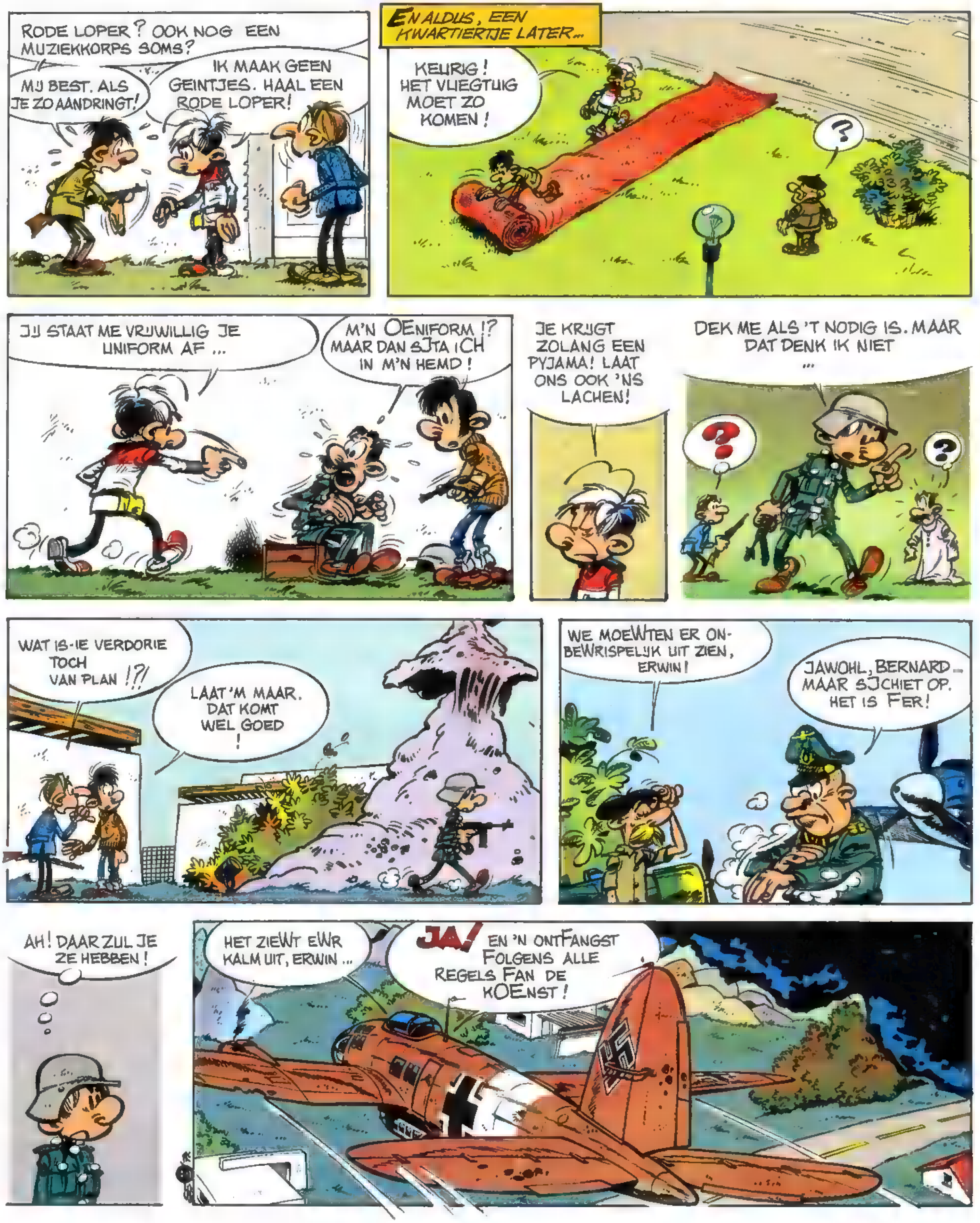
RODE LOPER? OOK NOG EEN MUZIEKKORPS SOMS?
MIJ BEST. ALS JE ZO AANDRINGT!
IK MAAK GEEN GEINTJES. HAAL EEN RODE LOPER!
EN ALDUS, EEN KWARTIERTJE LATER...
KEURIG! HET VLIEGTUIG MOET ZO KOMEN!
?
JIJ STAAT ME VRIJWILLIG JE UNIFORM AF ...
M'N OENIFORM !? MAAR DAN SJTA ICH IN M'N HEMD!
JE KRIJGT ZOLANG EEN PYJAMA! LAAT ONS OOK 'NS LACHEN!
DEK ME ALS 'T NODIG IS. MAAR DAT DENK IK NIET ...
?
?
WAT IS-IE VERDORIE TOCH VAN PLAN !?!
LAAT 'M MAAR. DAT KOMT WEL GOED!
WE MOEWTEN ER ONBEWRISPELIJK UIT ZIEN, ERWIN!
JAWOHL, BERNARD... MAAR SJCHIET OP. HET IS FER!
AH! DAAR ZUL JE ZE HEBBEN!
HET ZIEWT EWR KALM UIT, ERWIN ...
JA! EN 'N ONTFANGST FOLGENS ALLE REGELS FAN DE KOENST!

NOU EEN STALEN GEZICHT ONDER EEN STAALHELM ...
GOETEN TAG, MANNEN! DAT WAS GOET, FLUG EN NETJES WERK!
'T GING WEL LEKKER, JA, MAAR WE GAAN 'T NU EVEN ROND MAKEN. WILT U ZO VRIENDELIJK ZIJN UW HANDJES IN DE BRIES TE STEKEN?
FERRAAD! DA'S ER NIET EEN FAN OENS!?
ZE HEWBBEN ONS BEEWT, ERWIN!
KOPPEN DICHT! VERTEL JULLIE BENDE NU ZICH ONMIDDELLIJK OVER TE GEVEN OF DAT ZE ANDERS TWEE, HUN WELBEKENDE, SOLDATEN EEN GRAF KUNNEN GEVEN!
GEEEF JOELLIE OFER! WE ZIJN GEFANGEN!
MOOI! NOU DAT GEREGELD IS ...
... KUNNEN WE DIE HELE KOMEDIE VERGETEN! WAT MOETEN JULLIE NOU VAN ONS ?!!!
... EN IK HAD NOG WEL KAVIAAR VOOR ZE. WAT DOE IK DAAR NOU MEE ?!!!
STOP ZE IN EEN HAGELPATROON EN SCHIET ER EEN HAAS MEE. DAN KRIJGT JE VROUW HAZEBOUT MET KAVIAAR!

WEL ... EUH ... HOE ZAL ICH BEGINNEN ... WE ZAGEN OP 'N GOETE TAG JOELLIE GEHEIME WAPENS OFER ONS EILAND FLIEGEN EN...
ONZE GEHEIME WAPENS?
JAWOHL!
ICH HEB ER FOTO'S FAN
TROUWENS BIJ ME...
IK OOWK!
MAAR LAAT DIE DAN TOCH ZIEN, VERDULLEME! IK WIL ONZE EIGEN GEHEIME WAPENS OOK BEST LEREN KENNEN !...
ICH WIL ZE BEST PAKKEN, MAAR ALS IK M'N HAND IN M'N BINNENZAK SJTEEK SJCHIET JE ME NEER OMDAT JE BANG BENT DAT IK EEN REFOLFER PAK ...
ACH, KLETS TOCH NIET ZO DOM! IK BEN TROUWENS ONGEWAPEND! KOM OP MET DIE FOTO'S!
?! VEWRROEST! HIJ IS EWCHT ONGEWAWPEND?!!?
MAAR ... DAT ZIJN FOTO'S VAN ONZE VLIEGTUIGEN!
FLIEG-TOOJGEN?
WAT DACHT U ?! STRAALVLIEGTUIGEN NATUURLIJK! KOM MAAR MEE!
ALSJEBLIEFT...
NET EEN ENOWRME SOLDEEWRBOUWT!
EN HOE KOMMT DAT DE LOECHT IN !?...
TWEE UUR VERWOED UITLEGGEN LATER ...
ICH SJNAP 'T !... NOU JA, HET PRINTZIEP!
NOU JA, DA'S BETER DAN NIKS!
NOU MAG U BEIDEN ME WAT UITLEGGEN!

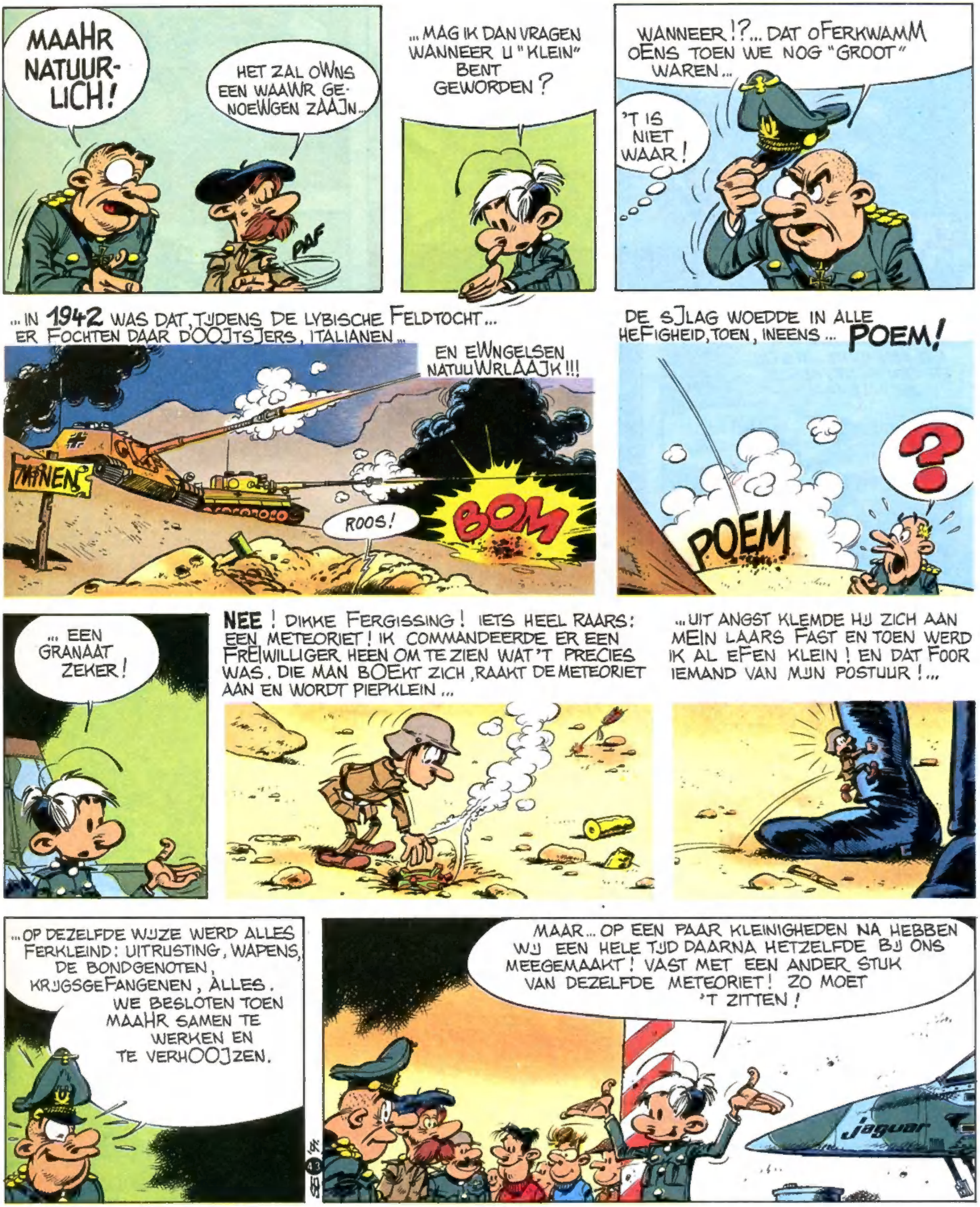
MAAHR NATUURLICH!
HET ZAL OWNS EEN WAAWR GENOEWGEN ZAAJN...
PAF
... MAG IK DAN VRAGEN WANNEER U "KLEIN" BENT GEWORDEN ?
WANNEER !?... DAT OFERKWAMM OENS TOEN WE NOG "GROOT" WAREN...
'T IS NIET WAAR !
... IN 1942 WAS DAT, TIJDENS DE LYBISCHE FELDTOCHT... ER FOCHTEN DAAR D'OOJTSJERS, ITALIANEN...
EN EWNGELSEN NATUUWRLAAJK !!!
MINEN
ROOS !
BOM
DE SJLAG WOEDDE IN ALLE HEFIGHEID, TOEN, INEENS ... POEM!
POEM
?
... EEN GRANAAT ZEKER !
NEE ! DIKKE FERGISSING ! IETS HEEL RAARS: EEN METEORIET ! IK COMMANDEERDE ER EEN FREIWILLIGER HEEN OM TE ZIEN WAT 'T PRECIES WAS. DIE MAN BOEKT ZICH, RAAKT DE METEORIET AAN EN WORDT PIEPKLEIN ...
... UIT ANGST KLEMDE HIJ ZICH AAN MEIN LAARS FAST EN TOEN WERD IK AL EFEN KLEIN ! EN DAT FOOR IEMAND VAN MIJN POSTUUR ! ...
... OP DEZELFDE WIJZE WERD ALLES FERKLEIND: UITRUSTING, WAPENS, DE BONDGENOTEN, KRIJGSGEFANGENEN, ALLES. WE BESLOTEN TOEN MAAHR SAMEN TE WERKEN EN TE VERHOOJZEN.
MAAR... OP EEN PAAR KLEINIGHEDEN NA HEBBEN WIJ EEN HELE TIJD DAARNA HETZELFDE BIJ ONS MEEGEMAAKT ! VAST MET EEN ANDER STUK VAN DEZELFDE METEORIET ! ZO MOET 'T ZITTEN !
jaguar

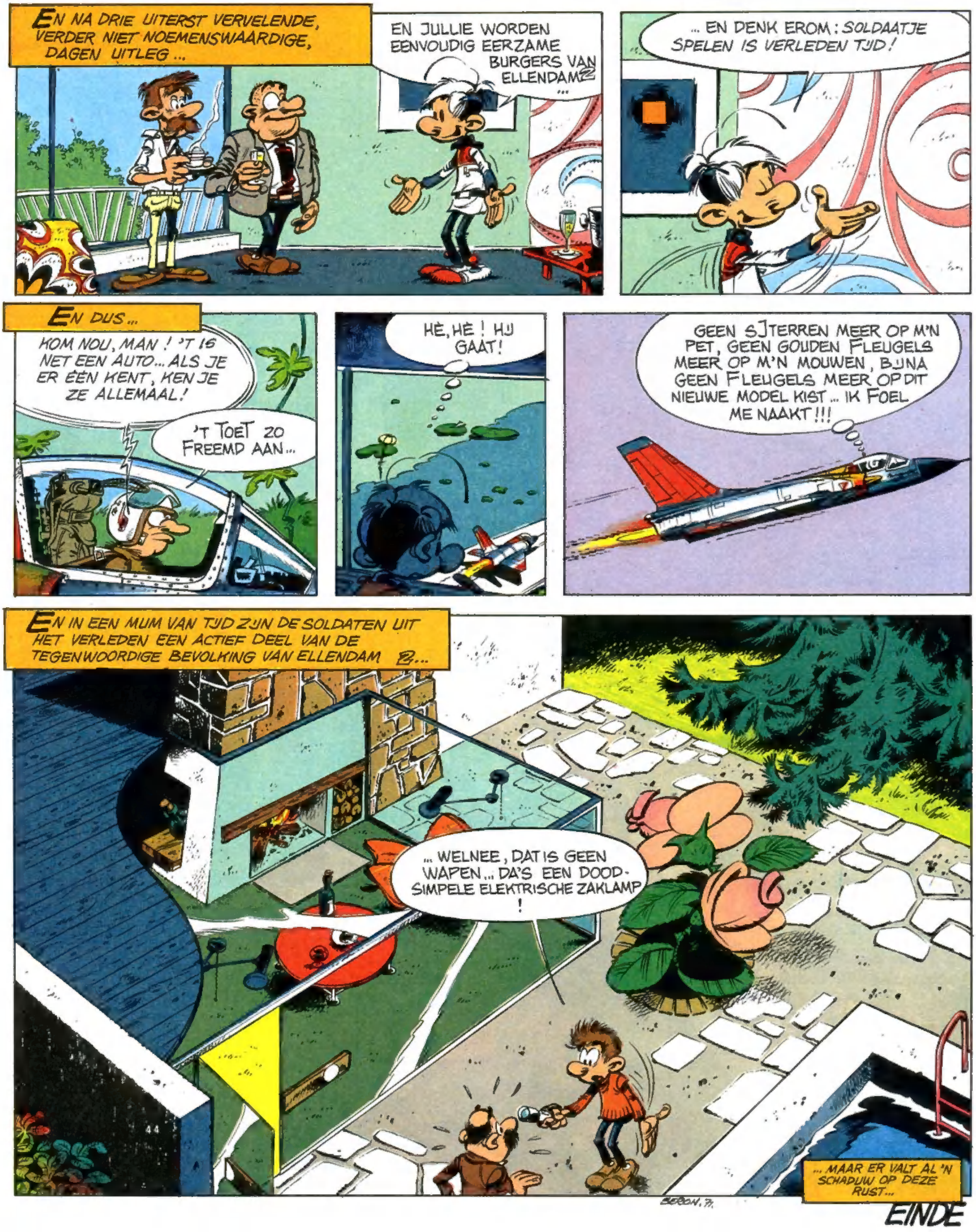
EN NA DRIE UITERST VERVELENDE, VERDER NIET NOEMENSWAARDIGE, DAGEN UITLEG ...
EN JULLIE WORDEN EENVOUDIG EERZAME BURGERS VAN ELLENDAM 2 ...
... EN DENK EROM: SOLDAATJE SPELEN IS VERLEDEN TIJD!
EN DUS...
KOM NOU, MAN! 'T IS NET EEN AUTO... ALS JE ER EEN KENT, KEN JE ZE ALLEMAAL!
'T TOET ZO FREEMD AAN...
HÈ, HÈ! HIJ GAAT!
GEEN SJTERREN MEER OP M'N PET, GEEN GOUDEN FLEUGELS MEER OP M'N MOUWEN, BIJNA GEEN FLEUGELS MEER OP DIT NIEUWE MODEL KIST... IK FOEL ME NAAKT!!!
EN IN EEN MUM VAN TIJD ZIJN DE SOLDATEN UIT HET VERLEDEN EEN ACTIEF DEEL VAN DE TEGENWOORDIGE BEVOLKING VAN ELLENDAM 2...
... WELNEE, DAT IS GEEN WAPEN... DA'S EEN DOODSIMPELE ELEKTRISCHE ZAKLAMP!
... MAAR ER VALT AL 'N SCHADUW OP DEZE RUST...
EINDE

UITGEVERIJ DUPUIS, N.V.
13 Industriestraat, 6135 KE SITTARD (Nederland)
UITGEVERIJ JEAN DUPUIS, N.V.
Livornostraat 97, 1050 BRUSSEL (België)

D. 1975/0089/4

I.S.B.N. 90-314-0355-5